



Serviço Público Federal
Ministério da Educação

Fundação Universidade Federal de Mato Grosso do Sul



RESOLUÇÃO Nº 400-CAS/CPNV/UFMS, DE 9 DE NOVEMBRO DE 2023.

O PRESIDENTE DO CONSELHO DE CÂMPUS DO CÂMPUS DE NAVIRAÍ da Fundação Universidade Federal de Mato Grosso do Sul, no uso da atribuição que lhe confere o inciso I do art. 10 do Regimento Geral da UFMS, aprovado por meio da Resolução nº 137-COUN/UFMS, de 29 de outubro de 2021, tendo em vista o disposto na Resolução nº 86-COUN/UFMS, de 9 de abril de 2021, na Resolução 169-CAS/CPNV/UFMS, de 12 de maio de 2021, e considerando o contido no Processo nº 23453.000619/2023-96, resolve, **ad referendum**:

Aprovar a atualização do Plano de Desenvolvimento da Unidade (PDU) do Câmpus de Naviraí (CPNV) da Fundação Universidade Federal de Mato Grosso do Sul (UFMS), para o período de 2020 a 2024, na forma do Anexo a esta Resolução.

VICTOR FRAILE SORDI.

NOTA
MÁXIMA
NO MEC

UFMS
É 10!!!



Documento assinado eletronicamente por **Victor Fraile Sordi, Presidente de Conselho**, em 10/11/2023, às 13:10, conforme horário oficial de Mato Grosso do Sul, com fundamento no § 3º do art. 4º do [Decreto nº 10.543, de 13 de novembro de 2020](#).



A autenticidade deste documento pode ser conferida no site https://sei.ufms.br/sei/controlador_externo.php?acao=documento_conferir&id_orgao_acesso_externo=0, informando o código verificador **4452537** e o código CRC **F71BD1E1**.

CONSELHO DO CÂMPUS DE NAVIRAÍ

Rodovia MS 141, Km 04, Saída para Vinhedo Cx Postal 103

Fone: (67) 3409-3431

CEP 79950000 - Naviraí - MS

Referência: Processo nº 23453.000028/2023-19

SEI nº 4452537



PDU 2020-2024

PLANO DE DESENVOLVIMENTO DA UNIDADE

CÂMPUS DE NAVIRAÍ



A NOSSA UNIVERSIDADE



Versão 1.1 – Novembro de 2023

Versão	Data	Alterações
1.0	Out/2020	Elaboração do Documento
1.1	Nov/2023	Atualização dos dados e realinhamento das ações



CÂMPUS DE NAVIRAÍ
PLANO DE DESENVOLVIMENTO DA UNIDADE
PDU CPNV 2020-2024

Diretor

Marco Antonio Costa da Silva

Coordenadora de Gestão Acadêmica

Juliana Lopes Pereira

Secretário Administrativo

Jorge Ricardo Gouveia

Coordenadores(as) de Curso

Coordenador de Curso de Administração

Victor Fraile Sordi

Coordenador de Curso de Arquitetura e Urbanismo

Alessandro Alves

Coordenador de Curso de Ciências Sociais

Silvino Areco

Coordenadora de Curso de Pedagogia

Larissa Wayhs Trein Montiel

1. DIAGNÓSTICO INSTITUCIONAL

Nos tópicos que se seguem constam informações sobre a atual situação da CPNV.

1.1 IDENTIFICAÇÃO DA UNIDADE

Câmpus de Naviraí.

1.2 ATRIBUIÇÃO DA UNIDADE

O Câmpus de Naviraí compõe a estrutura organizacional da Fundação Universidade Federal de Mato Grosso do Sul como Unidade Administrativa, executora das atividades de ensino, pesquisa, extensão, empreendedorismo, inovação e sustentabilidade, com organização administrativa, didático-científica e de lotação dos cursos, de pessoal docente e técnico-administrativo.

1.3 HISTÓRICO DA UNIDADE

O Câmpus de Naviraí iniciou suas atividades no ano letivo de 2009, com dois cursos de graduação – Licenciaturas em Ciências Sociais e Pedagogia – criados pela Resolução Coun nº 65, de 28 de agosto de 2008, disponibilizando cada um deles, anualmente, 60 vagas.

Os dois cursos de graduação oferecidos são da modalidade presencial, com duração mínima de 4 anos e máxima de 6 anos, funcionam no turno da noite e aos sábados no período da manhã e tarde, com regime de matrícula semestral.

Em 2009, as atividades letivas desenvolveram-se nas instalações da Escola Municipal Marechal Rondon, local cedido pela prefeitura de Naviraí. Em março de 2010, foram inauguradas as instalações próprias do CPNV, localizado na Rodovia MS 141, Km 04, saída para Ivinhema, em uma área total de 10 hectares, cedida pela prefeitura. Em 2013, o Câmpus formou suas primeiras turmas de ambos os cursos. Atualmente, o CPNV oferece os cursos de graduação em: Administração, Arquitetura e Urbanismo, Ciências Sociais e Pedagogia.

1.4 ESTRUTURA ORGANIZACIONAL

A estrutura organizacional da CPNV é representada graficamente através do seu organograma abaixo, sendo composta pelo Conselho de Unidade, Coordenação de Gestão Acadêmica, Secretaria Administrativa, Unidade de Apoio (UAP) Pedagógico, UAP Assuntos Estudantis, UAP Acadêmico, UAP Biblioteca e UAP Brinquedoteca.

Organograma da CPNV

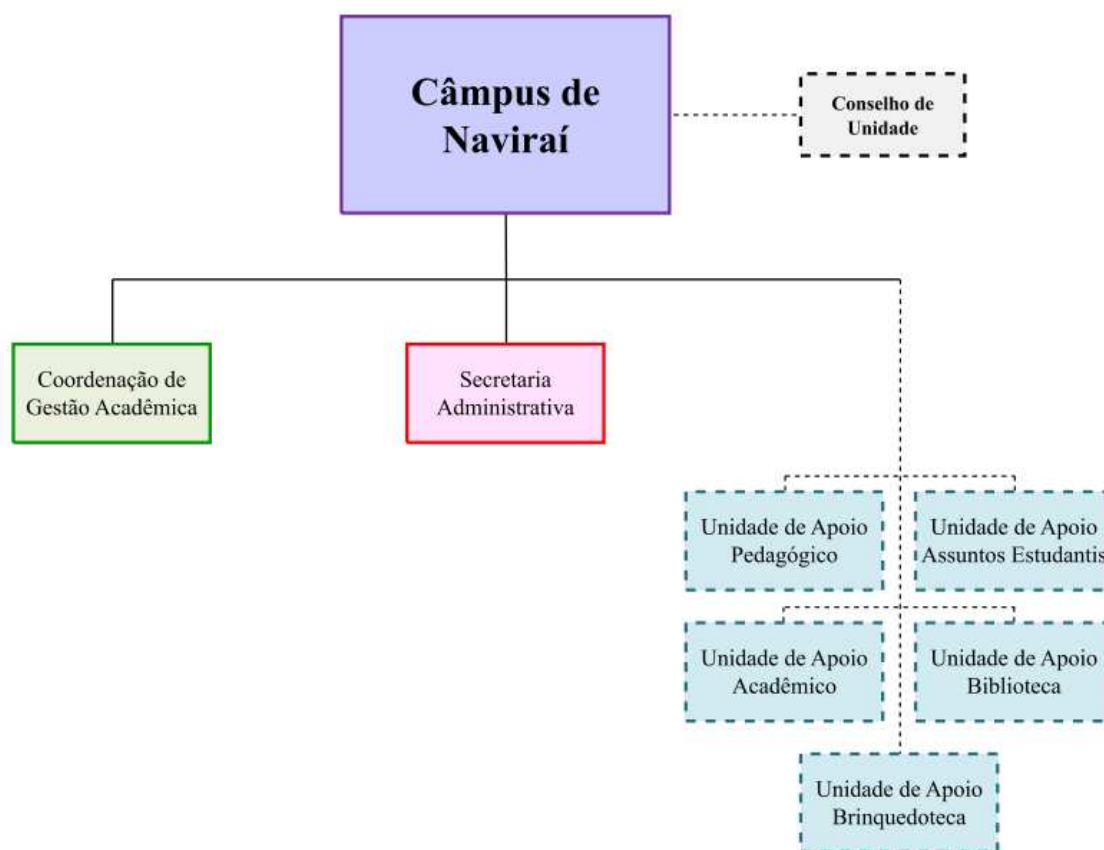

1.5 ESTRUTURA FÍSICA E ESPAÇOS DE APOIO VINCULADOS

A CPNV gerencia 1841,38 m² e possui os seguintes espaços de apoio e laboratórios:

ESPAÇO FÍSICO/LABORATÓRIO
Unidade I

1.6 QUADRO DE PESSOAL

A CPNV conta com 12 servidores técnicos efetivos distribuídos conforme Quadro:

Servidores técnicos da CPNV

CARGO	NÍVEL DE CLASSIFICAÇÃO	QUANTIDADE
Assistente Social	E	1
Assistente em Administração	D	7
Auxiliar em Administração		1
Bibliotecário-documentalista		1
Técnico de Tecnologia de Informação		1
Tradutor Interpretador de Linguagem Sinal		0

Atualizado em setembro de 2023.

O quadro de docentes é composto por 33 servidores, conforme especificações abaixo:

Servidores docentes da CPNV

CARGO	QUANTIDADE
Professor do Magistério Superior	30
Professor do Magistério Superior - Substituto	3

Atualizado em setembro de 2023.

Dentre os 44 servidores da CPNV, 11 possuem função, conforme quadro a seguir:

Distribuição das funções CPNV

SERVIDOR(A)	FUNÇÃO	CÓDIGO
Marco Antonio Costa da Silva	Diretor	CD-3
Juliana Lopes Pereira	Coordenador	FG-1
Jorge Ricardo Gouveia	Secretário	FG-2
Juracy Fagundes Maciel	Assistente em Gestão Administrativa	FG-4
Lenita Regina de Oliveira Dreyer	Assistente em Gestão Administrativa	FG-4
Iraci Careta	Auxiliar em Gestão Acadêmica	FG-5
Talita Souza da Silva Fonseca	Auxiliar em Gestão Acadêmica	FG-5
Alessandro Alves	Coordenador de Curso	FCC
Larissa Wayhs Trein Montiel	Coordenador de Curso	FCC
Silvino Areco	Coordenador de Curso	FCC
Victor Fraile Sordi	Coordenador de Curso	FCC

Atualizado em setembro de 2023.

1.7 CURSOS, VAGAS E DISCENTES

A Unidade oferece cursos de graduação conforme apresentados no quadro a seguir:

Quantitativo de alunos por curso CPNV

CURSO	QUANTIDADE DE ALUNOS MATRICULADOS
Administração	166
Arquitetura e Urbanismo	141
Ciências Sociais	46
Pedagogia	146

Atualizado em setembro de 2023.

2. PLANEJAMENTO TÁTICO-OPERACIONAL

O planejamento tático-operacional é a decomposição do planejamento estratégico, detalhando como as ações da CPNV irão contribuir com o sucesso dos indicadores do PDI/PPI 2020-2024.

2.1 MISSÃO

Promover o avanço educacional, científico, social, tecnológico e cultural, por meio de ações de ensino, pesquisa, inovação e extensão com elevados padrões de excelência que contribuam com o desenvolvimento de Naviraí, do Mato Grosso do Sul e do país e com a redução das desigualdades regionais

2.2 VISÃO

Ser reconhecido como referência na formação de profissionais nas áreas de conhecimento ofertadas na Unidade.

2.3 PRINCÍPIOS

- Comportamento ético;
- Gestão democrática e pluralista;
- Reconhecimento e valorização da diversidade humana, em suas distintas manifestações;
- Compromisso com a sustentabilidade;
- Interação com a comunidade local e regional;
- Indissociabilidade entre ensino, pesquisa e extensão;
- Formação crítica e emancipadora; e
- Produção e disseminação do saber científico nas diversas instâncias sociais e acadêmicas.

2.4 INDICADORES, METAS E AÇÕES

O planejamento tático-operacional da CPNV é pautado nos seguintes indicadores do PDI/PPI 2020-2024:

Indicador 1.1 do PDI	Descrição	Valores Previstos				Descrição	Cálculo	Gestor				
		2020	2021	2022	2023				2024			
Meta do PDU	Sucesso da graduação	49%	50%	52%	56%	60%	\sum diplomados no curso no ano / \sum ingressantes do curso no ano de ingresso do início do curso) x 100	PROGRAD				
	Taxa de diplomação no tempo mínimo dos cursos de graduação no CPNV	20%	20%	20%	20%	20%	(Número de estudantes diplomados no período mínimo dos cursos no ano / Quantidade de estudantes ingressantes) x 100	Direção e Coordenação de Curso / CPNV				
Ação	Descrição	Valores Previstos				Realizado			Observações			
		2020	2021	2022	2023	2024	2020	2021	2022	2023	2024	
1	Realizar o acompanhamento dos TCC's	100%	100%	100%	100%	100%	100%	100%	100%	100%	100%	-
2	Ampliar o acompanhamento dos acadêmicos no período de rematrícula	100%	100%	100%	100%	100%	100%	100%	100%	100%	100%	No período de rematrícula, todos os acadêmicos que solicitam acompanhamento são orientados
3	Realizar estudo sobre a integralização curricular de acadêmicos posicionados no penúltimo período do curso	1	1	1	1	1	1	1	1	1	1	-
4	Estimular que os acadêmicos curse disciplinas optativas fora de seu curso de origem	1	1	1	1	1	1	1	1	1	1	-

Indicador 1.1 do PDI	Descrição	Valores Previstos				Descrição	Cálculo				Gestor	
		2020	2021	2022	2023		2024	2020	2021	2022		2023
	Sucesso da graduação	49%	50%	52%	56%	60%	$\frac{\sum \text{diplomados no curso no ano}}{\sum \text{ingressantes do curso no ano de ingresso do início do curso}} \times 100$				PROGRAD	
Meta do PDU	Elevar a média geral do CPC dos cursos de graduação	2	2	3	3	4	Média geral do CPC dos cursos de graduação				Direção e Coordenações de Curso do CPNV / CPNV	
Ação	Descrição	Valores Previstos				Realizado				Previsão Atualizada		Observações
1	Adequar acervo bibliográfico do curso de Administração	5%	40%	25%	15%	15%	20%	0%	40%	40%	40%	O curso acordou em conceder a verba de 2022 para acelerar a ampliação do acervo do curso de Arquitetura e Urbanismo, por ser o mais novo
2	Formar o acervo bibliográfico do curso de Arquitetura e Urbanismo	0%	25%	25%	25%	25%	0%	20%	40%	40%	-	-
3	Ampliar o acervo bibliográfico dos cursos de Pedagogia e Ciências Sociais	5%	5%	5%	5%	5%	5%	0	5%	5%	5%	Os cursos acordaram em conceder a verba de 2022 para acelerar a ampliação do acervo do curso de Arquitetura e Urbanismo, por ser o mais novo
4	Prover a instalação dos laboratórios do Curso de Arquitetura e Urbanismo	2	3	2	0	0	0	2	1	1	1	-
5	Possibilitar que os acadêmicos cursem disciplinas optativas fora de seu curso de origem	10%	10%	15%	15%	20%	10%	10%	15%	20%	20%	-
6	Acompanhar os acadêmicos que realizarão o Enade, fomentando a participação consciente	1	1	1	1	1	1	1	1	1	1	-
7	Otimizar o acompanhamento das coordenações de curso	1	1	1	1	1	2	2	2	2	2	Dois acompanhamentos obrigatórios por ano, além dos solicitados pela COAC

	quanto ao desenvolvimento do PPC, sobretudo quando aos conteúdos dispostos no ementário																			
8	Ampliar a qualificação dos professores para utilização de práticas pedagógicas inovadoras e metodologias que contribuam para a compreensão e realização do Enade	1	1	1	1	1	1	1	1	1	1	1	1	1	1	1	1	1	1	-
9	Melhorar e ampliar a infraestrutura de laboratórios do CPNV	20%	20%	20%	20%	20%	20%	20%	20%	20%	20%	20%	20%	20%	20%	20%	20%	20%	20%	-
10	Estimular a participação em curso de formação de coordenadores	1	1	1	1	1	1	1	1	1	1	1	1	1	1	1	1	1	1	-



Indicador 1.1 do PDI	Descrição	Valores Previstos				Cálculo	Gestor
		2020	2021	2022	2023		
	Sucesso da graduação	49%	50%	52%	56%	60%	PROGRAD
Meta do PDU	Taxa de sucesso da graduação dos cursos do CPNV	55%	50%	65%	70%	75%	Direção e Coordenações de Curso do CPNV / CPNV
Ação	Descrição	Realizado				Previsão Atualizada	
		2020	2021	2022	2023	2024	Observações
1	Ampliar a participação de discentes em ações e grupos de ensino, pesquisa e extensão	10%	10%	10%	10%	10%	13%
2	Ampliar a realização das aulas de campo	0	8	8	12	12	12
3	Ampliar os programas e projetos do CPNV (Pesquisa, Extensão, Ensino, Monitoria, PET, PIBID, Residência e etc)	25%	10%	10%	10%	10%	10%
4	Realizar atividades integradas nas disciplinas	1	1	1	1	1	1
5	Oferecer disciplinas em períodos especiais	3	5	4	4	5	5
6	Realizar reuniões para elaborar planejamento anual das atividades para o NDE	1	1	1	1	1	1
7	Realizar eventos científicos	4	4	4	4	4	4
8	Realizar eventos com a participação de egressos	1	1	1	1	1	4
9	Realizar reuniões periódicas com servidores para alinhamento de ações estratégicas	2	2	2	2	2	1
10	Preencher vaga docente no Curso de	1	1	0	0	0	0

11	Ciências Sociais decorrente de posse em cargo inacumulável	0	0	2	0	0	0	0	0	1	1	1	1	-
12	Contratar servidores docentes para o curso de Arquitetura e Urbanismo	0	1	0	0	0	0	0	0	1	0	0	0	-
13	Preencher vaga docente no Curso de Pedagogia decorrente de remoção interna	0	0	0	0	4	0	0	0	0	0	0	4	-
14	Contratar servidores docentes para o novo curso do CPNV	2	2	2	2	2	0	0	0	1	4	4	4	-
15	Contratar servidores técnico-administrativos	0	2	2	2	0	0	0	0	0	2	2	2	-

Indicador 1.2 do PDI	Descrição	Valores Previstos				Descrição	Cálculo		Gestor
		2020	2021	2022	2023		2024	$(\sum \text{alunos matriculados na graduação no ano} / \sum \text{de vagas ofertadas existentes}) \times 100$	
		41%	-	92%	95%		97%		
Meta do PDU	Ampliar o número de alunos matriculados nos cursos de graduação do CPNV	41%	10%	8%	8%	8%	$(\text{Quantidade de vagas preenchidas no ano} - (\text{Quantidade de vagas preenchidas no ano anterior}) / (\text{Quantidade de vagas preenchidas no ano anterior})) \times 100$	PROGRAD	
Ação	Descrição	Valores Realizados				Previsão Atualizada		Observações	
		2020	2021	2022	2023	2024	2023	2024	
1	Realizar estudos de viabilidade e prover adequação, via redução para redução da oferta de vagas do Curso de Pedagogia, de 60 para 45	0	1	1	0	0	0	1	-
2	Realizar campanhas para divulgação e fortalecimento dos cursos do CPNV	1	1	1	1	1	1	1	-
3	Realizar estudos de viabilidade e prover a implantação de um novo curso de graduação no CPNV	0	0	0	1	1	1	1	-
4	Ampliar a Política Institucional de Divulgação do Câmpus	1	1	1	1	1	1	1	-
5	Realizar a divulgação dos projetos de ensino, pesquisa e extensão junto à comunidade externa	1	1	1	1	1	1	1	-
6	Prover campanha de divulgação do ENEM e ENCCEJA próximo dos períodos de inscrição	1	1	1	1	1	1	1	-
7	Aprimorar a divulgação, na mídia local e regional, incluindo as sociais, das	1	1	1	1	1	1	1	-

	ações do CPNV e os processos seletivos para ingresso																			
8	Elaborar, desenvolver e participar de projetos a fim de receber e orientar alunos do Ensino Médio para apresentação e divulgação do CPNV	1	1	1	1	1	1	1	1	1	1	1	1	1	1	1	1	1	1	-
9	Realizar a Feira de Profissões como evento institucional do CPNV	1	0	1	1	1	0	1	1	0	1	0	1	0	1	0	1	1	1	-
10	Ampliar o fortalecimento da identidade visual do CPNV (por meio da: utilização de carteiras funcionais quando em atividade institucional; elaboração da logo do CPNV; utilização de banner institucional no âmbito das atividades de ensino, pesquisa e extensão vinculadas à Unidade)	1	1	1	1	1	1	1	1	1	1	1	1	1	1	1	1	1	1	-
11	Oferecer PIBIC –EM	0	0	1	1	1	1	1	1	0	1	0	1	0	1	0	1	1	1	-

Indicador 1.1 do PDI	Descrição	Valores Previstos				Descrição	Cálculo	Gestor				
		2020	2021	2022	2023				2024			
	Sucesso da graduação	49%	50%	52%	56%	60%	$(\sum \text{diplomados no curso no ano} / \sum \text{ingressantes do curso no ano de ingresso do início do curso}) \times 100$	PROGRAD				
Meta do PDU	Taxa de retenção nos cursos de graduação do CPNV	50%	50%	48%	48%	44%	(Quantidade de estudante do Curso que encontram-se enquadrado em um período inferior do período de posicionamento no Curso/ Quantidade de Estudantes Ativos no Curso) X 100	Coordenações de Curso e Docentes / CPNV				
Ação	Descrição	Valores Previstos				Realizado			Observações			
		2020	2021	2022	2023	2024	2020	2021		2022	2023	2024
1	Oferecer monitoria em disciplinas de ensino de graduação	7	8	8	8	8	7	8	1	1	1	-
2	Realizar diagnóstico preventivo analisando o aproveitamento nas disciplinas ofertadas	1	1	1	1	1	1	1	1	1	1	-
3	Realizar projetos nas áreas com maior necessidade	1	1	1	1	1	1	1	1	1	1	-

Indicador 1.1 do PDI	Descrição	Valores Previstos				Cálculo	Gestor
		2020	2021	2022	2023		
	Sucesso da graduação	49%	50%	52%	56%	60%	PROGRAD
Meta do PDU	Taxa de cursos de graduação presenciais com disciplinas EaD no CPNV	25%	50%	100%	100%	100%	Direção, Coordenações de Curso e Docentes / CPNV
Ação	Descrição	Valores Previstos				Previsão Atualizada	
		2020	2021	2022	2023	2024	Observações
1	Fomentar a realização dos cursos oferecidos pelas Agead e credenciamentos dos docentes para disciplinas com carga horária EaD	1	1	1	1	1	-
2	Revisar os PPCs para oferecimentos de disciplinas com carga horária EaD	0	1	1	0	0	-
3	Oferecer disciplinas com carga horária EaD nos cursos do CPNV	1	1	1	1	0	-

Indicador 1.3 do PDI	Descrição	Valores Previstos				Descrição	Cálculo	Gestor				
		2020	2021	2022	2023				2024			
	Sucesso da pós-graduação stricto sensu	85%	87%	87%	88%	88%	$(\sum \text{aptos diplomados na pós-graduação no ano} / \sum \text{ingressantes na pós-graduação no ano de ingresso}) \times 100$	PROPP				
Meta do PDU	Taxa de sucesso na pós-graduação stricto sensu	0	0	10%	10%	10%	(Quantidade de estudantes diplomados na pós-graduação stricto sensu no ano / Quantidade de estudantes ingressantes na pós-graduação stricto sensu no respectivo ano de ingresso) X 100	Direção / CPNV				
Ação	Descrição	Valores Previstos				Realizado		Previsão Atualizada	Observações			
		2020	2021	2022	2023	2024	2020	2021	2022	2023	2024	
1	Viabilizar a criação de Mestrado em Educação	-	-	1	-	-	-	-	-	-	-	-
2	Viabilizar a criação interinstitucional de Mestrado em Sociologia	-	-	1	-	-	-	-	0	-	-	-
3	Viabilizar a criação do Mestrado Profissional (Interunidades) em Administração	-	-	1	1	1	-	-	1	1	1	Mestrado aprovado no âmbito da UFMS
4	Divulgar os Programas de Pós-Graduação Stricto Sensu do CPNV	-	-	1	1	1	-	-	-	1	1	-

Indicador 1.5 do PDI	Descrição		Valores Previstos				Descrição				Cálculo	Gestor	
	Preenchimento de vagas na pós-graduação stricto sensu	Taxa de crescimento de estudantes efetivamente matriculados na pós-graduação stricto sensu	2020	2021	2022	2023	2024	Taxa de crescimento de estudantes efetivamente matriculados na pós-graduação stricto sensu	Taxa de crescimento de estudantes efetivamente matriculados na pós-graduação stricto sensu	Taxa de crescimento de estudantes efetivamente matriculados na pós-graduação stricto sensu			Taxa de crescimento de estudantes efetivamente matriculados na pós-graduação stricto sensu
			-	-	92%	95%	100%						
Meta do PDU	Taxa de crescimento de estudantes efetivamente matriculados na pós-graduação stricto sensu	0%	0%	0%	0%	100%							Direção e Coordenações de Curso do CPNV / CPNV
Ação	Descrição	Valores Previstos				Realizado				Previsão Atualizada		Observações	
1	Realizar estudos para criação de Mestrado em Educação no CPNV	0	1	1	0	0	0	0	1	0	0	0	-
2	Criar curso de Mestrado em Educação	0	0	0	1	0	0	0	0	0	0	1	Curso aprovado no âmbito da UFMS
3	Mestrado Profissional (Interunidades) em Administração	0	0	1	1	1	0	0	1	0	0	1	Curso aprovado no âmbito da UFMS

Indicador 1.4 do PDI	Descrição	Valores Previstos				Descrição	Cálculo	Gestor				
		2020	2021	2022	2023				2024			
	Matriculados na pós-graduação lato sensu	-	10%	10%	10%	10%	$[(\sum \text{estudantes matriculados no ano em curso} / \sum \text{matriculados ano anterior}) - 1] \times 100$	PROECE/PROPP				
Meta do PDU	Taxa de crescimento de estudantes efetivamente matriculados nos cursos de pós-graduação lato sensu do CPNV	0%	10%	10%	0%	0%	$[(\text{Total de estudantes na pós-graduação lato sensu matriculados no ano em curso} / \text{Total estudantes de pós-graduação lato sensu matriculados no ano anterior em curso}) - 1] \times 100$	Direção e Coordenações de Curso do CPNV / CPNV				
Ação	Descrição	Valores Previstos				Realizado			Observações			
		2020	2021	2022	2023	2024	2020	2021		2022	2023	2024
1	Ofertar pós-graduação lato-sensu na área de Administração	0	1	1	0	1	0	0	0	1	0	-
2	Ofertar pós-graduação lato-sensu na área de Ensino de Sociologia	1	1	0	0	0	0	1	0	0	0	-
3	Ofertar pós-graduação lato-sensu na área de Educação	0	0	1	1	0	0	0	0	1	0	-
4	Realizar campanhas de divulgação dos cursos pós-graduação lato-sensu	1	1	1	1	1	1	0	0	1	1	-
5	Ofertar pós-graduação lato-sensu na área de Arquitetura e Urbanismo	0	0	1	1	0	0	0	0	0	1	-

Indicador 2.1 do PDI	Descrição	Valores Previstos				Descrição	Cálculo	Gestor				
		2020	2021	2022	2023				2024			
	Publicações da Editora UFMS	49%	50%	52%	56%	60%	$[(\sum \text{publicações no ano} / \sum \text{publicações no ano anterior}) - 1] \times 100$	AGECOM				
Meta do PDU	Taxa de crescimento de publicações de docentes do CPNV	10%	10%	10%	10%	10%	$[(\text{Total de obras publicadas pela Editora UFMS de docentes do CPNV no ano} / \text{Total obras publicadas pela Editora UFMS de docentes do CPNV NO ano anterior}) - 1]$	Docentes / CPNV				
Ação	Descrição	Valores Previstos				Realizado						
	Submeter propostas de obras para os editais da Editora UFMS	2020	2021	2022	2023	2024	2020	2021	2022	2023	2024	Observações
1		2	2	2	2	2	2	2	2	3	3	-

Indicador 2.3 do PDI	Descrição	Valores Previstos				Descrição	Cálculo			Gestor	
		2020	2021	2022	2023		2024	Previsão Atualizada			
	Atendimentos na extensão, na cultura e no esporte	-	5%	10%	5%	Varição anual dos atendimentos continuados e eventuais em ações de extensão, cultura e esportes	[(Σ atendimentos no ano em curso/Σ atendimentos ano anterior) - 1] x 100		PROECE		
	Ampliar os programas e projetos relacionados as atividades culturais e esportivas voltadas aos acadêmicos no CPNV	20%	20%	10%	10%	Programas e projetos relacionados as atividades culturais e esportivas voltadas aos acadêmicos no CPNV	(Quantidade do ano) - (Quantidade do ano anterior) / (Quantidade do anterior) x 100		SECAE / CPNV		
Ação	Descrição	Valores Previstos				Realizado			Observações		
		2020	2021	2022	2023	2024	2020	2021	2022	2023	2024
1	Oportunizar aos acadêmicos participação em eventos esportivos	0	2	2	2	2	0	0	2	3	3
2	Realizar o evento "Semana Mais Esporte e Cultura	0	1	1	1	1	0	0	1	1	1
3	Realizar a divulgação dos projetos relacionados à cultura e esportes	1	1	1	1	1	1	1	1	1	1
4	Propor parcerias com instituições para o uso de espaços desportivos	1	1	1	1	1	0	0	1	1	1
5	Ampliar os projetos de cultura e esporte	3	3	4	4	4	0	0	2	3	3
6	Propor a construção de espaços destinados às práticas desportivas e eventos culturais	1	1	0	0	0	0	0	0	1	1

Indicador 2.3 do PDI	Descrição	Valores Previstos				Descrição	Cálculo				Gestor	
		2020	2021	2022	2023		2024	Previsão Atualizada				
Meta do PDU	Atendimentos na extensão, na cultura e no esporte	-	5%	10%	5%	5%	Variação anual dos atendimentos continuados e eventuais em ações de extensão, cultura e esportes	[(Σ atendimentos no ano em curso/Σ atendimentos ano anterior) - 1] x 100			PROECE	
Ação	Taxa de crescimento nos atendimentos em ações de extensão, cultura e esporte	5%	5%	5%	5%	5%	Taxa de crescimento nos atendimentos em ações de extensão, cultura e esporte	[Total de atendimentos de extensão, cultura e esporte no ano em curso/ Total de atendimentos de extensão, cultura e esporte (ano anterior)- 1] *100			Comissão Setorial de Extensão / CPNV	
Ação	Descrição	Valores Previstos				Realizado				Observações		
		2020	2021	2022	2023	2024	2020	2021	2022	2023	2024	
1	Realizar acompanhamento das publicações de editais de fomento externo e divulgar aos docentes do CPNV	100%	100%	100%	100%	100%	100%	100%	100%	100%	100%	-
2	Submeter ações extensionistas com fomento externo pelos docentes do CPNV	2	2	2	2	2	0	0	0	1	1	-
3	Realizar fórum de extensão do CPNV com o objetivo de articular parcerias e levantar demandas para projetos de extensão	1	1	1	1	1	0	0	0	1	1	-
4	Estabelecer parcerias interinstitucionais para desenvolvimento e realização de projetos de extensão com fomento externo	2	2	2	2	2	0	0	0	1	1	-
5	Criar função de auxiliar de projetos (administrativa e financeira) no CPNV	0	1	0	0	0	0	0	0	0	1	-
6	Ofertar cursos e ações extensionistas	11	11	12	12	12	21	11	11	12	12	-
7	Criar sistema de monitoramento	0	1	0	0	0	0	0	0	1	1	-
8	Prover monitoramento da quantidade de	1	1	1	1	1	1	1	1	1	1	-

	pessoas atendidas nos projetos desenvolvidos no CPNV												

Indicador 2.2 do PDI	Descrição	Valores Previstos				Descrição	Cálculo	Gestor				
		2020	2021	2022	2023							
		2024	2020	2021	2022							
	Interação nas mídias sociais	20%	25%	30%	35%	37%	$\left[\frac{\sum \text{de pessoas que interagem nas plataformas de comunicação da UFMS no ano em curso} / \sum \text{de pessoas que interagem nas plataformas de comunicação da UFMS no ano anterior} - 1}{x100} \right]$	AGECOM				
Meta do PDU	Taxa de interação nas mídias sociais	10%	12%	14%	16%	18%	$\left[\frac{\text{Total de pessoas que interagem nas plataformas de comunicação do CPNV no ano em curso} / \text{Total de pessoas que interagem nas plataformas de comunicação da UFMS no ano anterior} - 1}{x100} \right]$	Direção / CPNV				
Ação	Descrição	Valores Previstos				Realizado				Observações		
		2020	2021	2022	2023	2024	2020	2021	2022	2023	2024	
1	Divulgar na mídia local e regional, incluindo as sociais, as ações do CPNV	1	1	1	1	1	1	1	1	1	1	-
2	Divulgar sistematicamente as oportunidades de eventos para divulgação social e científica	1	1	1	1	1	1	1	1	1	1	-

Objetivo 2 do PDI	Descrição	Valores Previstos				Descrição	Cálculo	Gestor				
		2020	2021	2022	2023				2024			
	Integrar a universidade e a sociedade por meio da extensão, cultura, esporte e comunicação científica e social	Não se aplica				Não se aplica	Não se aplica	Não se aplica				
Meta do PDU	Aumentar as ações de integração dos cursos de graduação e pós-graduação com a educação básica.	5	4	5	4	5	Quantidade de ações (macro) realizadas	Direção e Coordenações de Curso do CPNV / CPNV				
Ação	Descrição	Valores Previstos				Realizado		Observações				
		2020	2021	2022	2023	2024	2020	2021	2022	2023	2024	
1	Elaborar e desenvolver projeto de extensão "Visita UFMS/CPNV" e "UFMS de Portas Abertas", a fim de receber alunos do Ensino Médio no Câmpus para apresentação e divulgação da UFMS	1	1	1	1	1	0	0	1	1	1	
2	Realizar a Feira de Profissões como evento institucional do CPNV	1	0	1	0	1	0	0	1	1	1	
3	Prover ações contínuas dos grupos PIBID, PET e Residência Pedagógica	3	3	3	3	3	3	3	5	5	5	
Meta do PDU	Melhorar o índice de satisfação institucional, do CPNV, da comunidade acadêmica e da sociedade	60%	70%	80%	90%	90%	Taxa de satisfação				(Quantidade de respostas com satisfação institucional) / (Quantidade total de respostas) x 100	Direção / CPNV
Ação	Descrição	Valores Previstos				Realizado		Previsão Atualizada		Observações		
		2020	2021	2022	2023	2024	2020	2021	2022	2023	2024	

1	Divulgar o relatório de avaliação da Comissão Setorial de Avaliação	100%	100%	100%	100%	100%	100%	100%	100%	100%	100%	100%	100%	100%	100%	100%	100%	100%	100%	-	
2	Analisar minuciosamente os dados da Avaliação Institucional para propostas de melhorias	1	2	2	2	2	2	2	2	1	2	2	2	2	2	2	2	2	2	2	-
3	Divulgar as ações da unidade na página institucional e nas mídias sociais	75%	85%	100%	100%	100%	100%	100%	100%	75%	80%	80%	80%	80%	95%	100%	100%	100%	100%	100%	-
4	Realizar procedimentos de avaliação de satisfação por parte dos participantes nas ações de ensino, pesquisa e extensão promovidas pelo CPNV	75%	100%	100%	100%	100%	100%	100%	100%	100%	100%	100%	100%	100%	100%	100%	100%	100%	100%	100%	-

Indicador 3.2 do PDI	Descrição	Valores Previstos				Descrição	Cálculo		Gestor			
		2020	2021	2022	2023		2024	2024				
	Sucesso acadêmico dos beneficiários da assistência estudantil	70%	72%	74%	76%	78%	$(\sum \text{de estudante beneficiários com taxa de aproveitamento das disciplinas superior ou igual a } 0,8 / \sum \text{ de estudantes beneficiados}) \times 100$	PROAES, PROGRAD				
Meta do PDU	Taxa de acompanhamento dos acadêmicos beneficiados por auxílios estudantis	100%	100%	100%	100%	100%	$(\text{Total de estudantes beneficiários com taxa de aproveitamento das disciplinas superior ou igual a } 0,8 / \text{Total de estudantes beneficiários}) \times 100$	SECAE / CPNV				
Ação	Descrição	Valores Previstos				Realizado		Previsão Atualizada	Observações			
		2020	2021	2022	2023	2024	2020	2021	2022	2023	2024	
1	Realizar ações de conscientização junto aos docentes quanto ao preenchimento do Siscad e à observação dos acadêmicos	1	2	2	2	2	1	2	2	2	2	-
2	Realizar ações de conscientização junto aos acadêmicos quanto à atualização dos dados cadastrais	1	2	2	2	2	2	2	2	2	2	-
3	Acompanhar o desenvolvimento e rendimento pedagógico dos acadêmicos matriculados nos cursos do CPNV	20%	30%	40%	50%	100%	20%	40%	50%	80%	100%	-
4	Acompanhar e realizar mapeamento mensal das notas e frequência dos acadêmicos beneficiados pela assistência estudantil	50%	100%	100%	100%	100%	50%	50%	70%	100%	100%	-
5	Monitorar os acadêmicos em situação de vulnerabilidade econômica	50%	100%	100%	100%	100%	50%	100%	100%	100%	100%	-

Indicador 3.1 do PDI	Descrição	Valores Previstos				Descrição	Cálculo	Gestor	
		2020	2021	2022	2023				2024
		35%	35%	35%	40%				40%
Meta do PDU	Ampliar a entrada e permanência de ingressantes por meio de ações afirmativas	50%	50%	60%	70%	70%	(Total de ingressantes por meio de ações afirmativas/ Total de estudantes matriculados que ingressaram por meio de ações afirmativas) x 100	SECAE / CPNV	
Ação	Descrição	Realizado		Previsão Atualizada		Observações			
1	Acompanhar os cotistas durante a graduação	2020	2021	2022	2023	2024	2023	2024	
		50%	100%	100%	100%	100%	100%	100%	-
2	Organizar campanhas de conscientização e respeito à diversidade	1	2	2	2	2	2	2	-
3	Solicitar treinamentos especializados para a composição de bancas	1	2	2	2	1	2	2	-

Indicador 3.1 do PDI	Descrição	Valores Previstos				Descrição	Cálculo	Gestor				
		2020	2021	2022	2023				2024			
	Estudantes em vulnerabilidade socioeconômica beneficiários da assistência estudantil	35%	35%	35%	40%	40%	$(\sum \text{de estudantes beneficiários} / \sum \text{estudantes da UFMS com renda inferior a 1,5 salários mínimos}) \times 100$	PROAES				
Meta do PDU	Ampliar taxa de estudantes beneficiados por programas de assistência estudantil no CPNV	5%	5%	10%	10%	10%	$(\text{Total de estudantes beneficiários com renda inferior a 1,3 salários mínimos} / \text{Total de estudantes beneficiários}) \times 100$	SECAE / CPNV				
Ação	Descrição	Valores Previstos				Realizado			Observações			
		2020	2021	2022	2023	2024	2020	2021		2022	2023	2024
1	Promover a apresentação sistemática aos ingressantes dos auxílios de assistência estudantil existentes na UFMS e respectivas formas de acesso	1	2	2	2	2	1	2	2	2	2	-
2	Realizar ações de divulgação sobre as normativas dos editais	1	2	2	2	2	1	1	1	2	2	-
3	Promover divulgação periódica dos editais que contemplem bolsas	1	2	2	2	2	1	2	2	2	2	-
4	Realizar ações de conscientização junto ao corpo docente sobre a imprescindibilidade de preenchimento do Siscad para acompanhamento de notas e faltas dos acadêmicos	1	2	2	2	2	1	1	1	2	2	-

5	Providenciar o suporte necessário para a orientação na organização dos documentos comprobatórios	1	1	1	1	1	1	2	1	1	2	-
6	Solicitar a contratação de servidores para apoiar as ações de atenção ao estudante	1	1	1	1	0	1	1	1	1	1	-

Objetivo 3 do PDI	Descrição	Valores Previstos				Descrição	Cálculo	Gestor				
		2020	2021	2022	2023				2024			
	Promover o desenvolvimento estudantil em ambiente inclusivo	Não se aplica				Não se aplica	Não se aplica	Não se aplica				
Meta do PDU	Taxa de do atendimento de acadêmicos beneficiados com estágio para viabilizar experiências profissionais no CPNV	20%	20%	20%	20%	20%	(Total de egressos ativos no mercado de trabalho nos últimos dez anos / Total de formados nos últimos dez anos) x 100	SECAE / CPNV				
Ação	Descrição	Valores Previstos				Realizado			Previsão Atualizada	Observações		
		2020	2021	2022	2023	2024	2020	2021			2022	
1	Estabelecer parcerias, com entes públicos e privados, para oportunidade de estágios	1	1	2	2	2	1	1	1	2	2	-
2	Realizar ações para divulgar as oportunidades de estágio, junto a comunidade acadêmica	1	4	4	4	4	1	4	4	4	4	-

Objetivo 3 do PDI	Descrição	Valores Previstos				Cálculo	Gestor		
		2020	2021	2022	2023			2024	
		Não se aplica							
Meta do PDU	Taxa de ações para a saúde física e mental, além do atendimento educacional especializado aos acadêmicos com deficiência ou hiperhabilidades no CPNV	10%	10%	10%	10%	10%	(Quantidade do ano anterior) / (Quantidade do anterior) x 100	SECAE / CPNV	
Ação	Descrição	Valores Previstos				Previsão Atualizada		Observações	
		2020	2021	2022	2023	2024	2023		2024
1	Ampliar o número de projetos de cultura e esporte para envolver os acadêmicos	2	1	1	1	1	3	3	-
2	Promover eventos de saúde	2	2	2	2	2	4	4	-
3	Viabilizar, junto à Reitoria, a criação de vagas de profissionais para composição de equipe multidisciplinar	1	1	1	1	1	1	1	-
4	Viabilizar, junto à Administração Central da UFMS, a implementação de um projeto na área da saúde	0	1	1	1	1	1	1	-

Meta do PDU	Ação	Taxa de egressos do CPNV ativos no mercado de trabalho nos últimos dez anos	Valores Previstos					Realizado			Previsão Atualizada		SECAE / CPNV	Observações
			30%	35%	40%	45%	50%	2020	2021	2022	2023	2024		
			2020	2021	2022	2023	2024	2020	2021	2022	2023	2024		
1	Realizar projetos e/ou demais ações que envolvam os egressos	0	2	2	2	1	0	1	2	4	4	-		
2	Criar formulário para avaliação/acompanhamento do egresso	0	1	0	0	0	0	0	1	1	1	-		
3	Criar banco de dados de egressos e desenvolvimento profissional	0	1	0	0	0	0	1	1	1	1	-		
4	Criar página para depoimentos e vivências de egressos	0	1	0	0	0	0	0	0	1	1	-		
5	Tabular as informações do banco de dados	0	0	1	1	1	0	0	0	0	1	-		
6	Divulgar as informações sobre os egressos	0	1	1	1	1	0	0	1	1	1	-		

Indicador	Descrição	Valores Previstos				Descrição	Cálculo	Gestor				
		3%	3,50%	3,50%	5%							
4.1 do PDI	Estudantes da graduação que participam de programas e projetos de ensino, pesquisa, extensão, empreendedorismo, inovação e desenvolvimento institucional	3%	3,50%	3,50%	5%	Percentual de estudantes de graduação que participam das atividades extracurriculares supracitadas.	$(\sum \text{estudantes de graduação participantes de programas} / \sum \text{de estudantes de graduação}) \times 100$	PROPP, PROGRAD, PROECE E AGINOVA				
Meta do PDU	Taxa de estudantes de graduação participantes de Programa de Iniciação Científica ou Tecnológica, PET, PIBID, Ligas acadêmicas, Equipes de competição	20%	20%	20%	20%	Taxa de estudantes de graduação participantes de Programa de Iniciação Científica ou Tecnológica, PET, PIBID, Ligas acadêmicas, Equipes de competição.	Total de estudantes de graduação do CPNV participantes de Programa de Iniciação Científica ou Tecnológica e outros/Total de estudantes matriculados nos cursos de graduação x 100	Coordenações de Curso / CPNV				
Ação	Descrição	Valores Previstos				Realizado			Previsão Atualizada	Observações		
1	Estimular o envio de PIBIC e PIVIC	2020	2021	2022	2023	2024	2020	2021	2022	2023	2024	-
2	Submeter projetos de PIBID e Residência Pedagógica para editais	4	0	4	0	4	0	0	4	3	3	-

Indicador 4.6 do PDI	Descrição	Valores Previstos				Cálculo	Gestor
		2020	2021	2022	2023		
	Impacto da produção científica e tecnológica	30%	35%	40%	45%	50%	PROPP
Meta do PDU	Taxa de produção qualificada como A4 ou superior e aquelas em co-autoria com pesquisadores	15%	15%	15%	15%	15%	Direção e Comissão Setorial de Pesquisa / CPNV
Ação	Descrição	Realizado				Previsão Atualizada	
		2020	2021	2022	2023	2024	Observações
1	Estabelecer parcerias entre professores para publicação de artigos em co-autoria em periódicos com Qualis A4 ou superior	8	12	15	15	20	-
2	Submeter artigos em periódicos com Qualis A4 ou superior	20	25	30	35	35	-
3	Submeter trabalhos resultantes de TCC e PIBIC para revistas com Qualis	15	20	25	30	25	-
4	Fortalecer ações voltadas à produção de artigos para revistas de impacto	1	1	1	1	1	-
5	Realizar eventos de integração, junto aos grupos e projetos de pesquisa	0	1	1	1	1	-
6	Criar revista científica com foco em gestão	0	1	0	0	0	-
7	Oportunizar aos servidores e discentes participação em eventos	10	15	20	25	35	-

Objetivo 4 do PDI	Descrição	Valores Previstos				Descrição	Cálculo	Gestor				
		2020	2021	2022	2023				2024			
	Qualificar e internacionalizar a pesquisa científica, o desenvolvimento tecnológico, empreendedorismo e a inovação	Não se aplica				Não se aplica	Não se aplica	Não se aplica				
Meta do PDU	Taxa de laboratórios prestadores de serviços científicos e tecnológicos	10%	10%	15%	15%	30%	Total de Laboratórios de Pesquisas Prestadores de Serviços Científicos e Tecnológicos do CPNV/Total de Laboratórios de Pesquisa do CPNV x 100	Coordenações de Curso / CPNV				
Ação	Descrição	Valores Previstos				Realizado		Observações				
		2020	2021	2022	2023	2024	2020	2021	2022	2023	2024	
1	Divulgar os procedimentos para solicitação de utilização dos laboratórios para prestação de serviços	1	1	1	1	1	1	1	1	1	1	-

Objetivo 4 do PDI	Descrição	Valores Previstos				Descrição	Cálculo	Gestor				
		2020	2021	2022	2023				2024			
	Qualificar e internacionalizar a pesquisa científica, o desenvolvimento tecnológico, empreendedorismo e a inovação	Não se aplica				Não se aplica	Não se aplica	Não se aplica				
Meta do PDU	Taxa de projetos de extensão, pesquisa, inovação e desenvolvimento tecnológico com financiamento externo no CPNV	5%	5%	10%	10%	10%	Total de projetos de pesquisa e de inovação com financiamento externo/Total de projetos de pesquisa e de inovação x 100	Direção e Comissão Setorial de Pesquisa / CPNV				
Ação	Descrição	Valores Previstos				Realizado		Observações				
		2020	2021	2022	2023	2024	2020	2021	2022	2023	2024	

Indicador 4.3 do PDI	Descrição	Valores Previstos				Descrição	Cálculo	Gestor				
		2020	2021	2022	2023				2024			
	Pedidos de proteção intelectual depositados	5%	5%	10%	10%	Varição anual do número de patentes depositados	$[(\sum \text{de pedidos depositados ano em curso} / \sum \text{de pedidos depositados ano anterior}) - 1] \times 100$	AGINOVA				
Meta do PDU	Número de pedidos de patentes, registros de software e transferências depositados no INPI	0	0	1	1	1	Número de pedidos de patente, registros de software e transferências depositados no INPI ano corrente pelo CPNV	Direção / CPNV				
Ação	Descrição	Valores Previstos				Realizado			Observações			
		2020	2021	2022	2023	2024	2020	2021		2022	2023	2024
1	Viabilizar a participação dos docentes do CPNV em cursos oferecidos pelo INPI sobre propriedade intelectual (EAD)	0	1	1	1	1	0	1	1	1	1	-
2	Realizar fórum com a temática de desenvolvimento de novas tecnologias e serviços	0	1	0	1	0	0	0	1	1	1	-

Indicador 4.4 do PDI	Descrição	Valores Previstos				Descrição	Cálculo	Gestor				
		10%	10%	10%	15%							
	Acordos e parcerias para Ciência, Tecnologia e Inovação em âmbito nacional e internacional	20%	20%	15%	15%	Variação anual do número de instrumentos jurídicos que envolvem transferência de tecnologia e/ou conhecimento.	$\frac{[(\sum \text{de acordo e parcerias no ano em curso} / \sum \text{de acordos e parcerias no ano anterior}) - 1] \times 100}{100}$	AGINOVA				
Meta do PDU	Taxa de crescimento de Acordos e Parcerias para Ciência, Tecnologia e Inovação, nacional e internacional no CPNV	0	20	20	20	Taxa de crescimento de Acordos e Parcerias para Ciência, Tecnologia e Inovação, nacional e internacional	$\frac{[(\text{Número de acordos e parcerias no ano corrente} / \text{Número de acordos e parcerias no ano anterior} - 1) * 100]}{100}$	Direção e SECAD / CPNV				
Ação	Descrição	Valores Previstos				Realizado			Previsão Atualizada			
		2020	2021	2022	2023	2024	2020	2021	2022	2023	2024	Observações
1	Capacitar docentes e técnicos sobre o desenvolvimento de acordos de cooperação, convênios e parcerias	0	1	0	1	0		1	1	1	1	-
2	Formalizar acordos de cooperação, convênios e parcerias	2	3	5	7	10	1	1	1	1	1	-

Indicador 4.2 do PDI	Descrição	Valores Previstos				Descrição	Cálculo	Gestor				
		2020	2021	2022	2023				2024			
	Empreendimentos tecnológicos e sociais incubados	10%	10%	10%	10%	Varição anual do número de empreendimentos tecnológicos e sociais incubados na Pime.	$[(\sum \text{empreendimentos tecnológicos e sociais incubados ano em curso} / \sum \text{empreendimentos tecnológicos e sociais incubados a no anterior}) - 1] \times 100$	AGINOVA E PROECE				
Meta do PDU	Orientação a/de empresas para participar dos editais de incubação	0	1	1	1	Orientação a/de empresas	Número de orientação a/de empresas no ano corrente	Direção / CPNV				
Ação	Descrição	Valores Previstos				Realizado			Observações			
		2020	2021	2022	2023	2024	2020	2021		2022	2023	2024
1	Realizar ação para o fortalecimento da empresa júnior do Curso de Administração	1	1	1	1	1	1	1	1	1	1	-
2	Criar escritório modelo no curso de Arquitetura	0	1	0	0	0	0	0	0	1	1	-
3	Criar incubadora de empresas em parceria com outras instituições	0	0	1	0	0	0	0	0	1	1	-

Indicador	Descrição	Valores Previstos				Descrição	Cálculo	Gestor				
		2020	2021	2022	2023				2024			
4.1 do PDI	Estudantes da graduação que participam de programas e projetos de ensino, pesquisa, extensão, empreendedorismo, inovação e desenvolvimento institucional	3%	3%	3,50%	3,50%	5%	$(\sum \text{estudantes de graduação participantes de programas} / \sum \text{de estudantes de graduação}) \times 100$	PROPP, PROGRAD, PROECE E AGINOVA				
Meta do PDU	Taxa de crescimento de estudantes matriculados na graduação que participam nas Empresas Juniores (EJs) e nos times de empreendedorismo social	2%	2%	4%	5%	5%	$[(\text{Total de alunos que estão atuando nas EJs no ano corrente} / \text{Total de alunos que participam nas EJs no ano anterior}) - 1] \times 100$	Direção / CPNV				
Ação	Descrição	Valores Previstos				Realizado			Previsão Atualizada	Observações		
		2020	2021	2022	2023	2024	2020	2021	2022	2023	2024	
1	Realizar ação de fortalecimento de Empresas Juniores (EJs)	1	1	1	1	1	1	1	1	1	1	-
2	Formar times de empreendedorismo social	0	1	1	0	0	0	0	1	1	1	-

Objetivo 4 Meta do PDI	Descrição Qualificar e internacionalizar a pesquisa científica, o desenvolvimento tecnológico, empreendedorismo e a inovação	Valores Previstos				Descrição	Cálculo	Gestor				
		2020	2021	2022	2023				2024			
		0%	25%	25%	50%	50%	Não se aplica	Não se aplica				
Meta do PDU	Taxa de mobilidade nacional e internacional dos cursos de graduação e de pós-graduação stricto sensu						(Total de Cursos com pelo menos uma ação de mobilidade internacional ou disciplina em língua estrangeira / Total de cursos de graduação) x 100	Coordenações de Curso / CPNV				
Ação	Descrição	Valores Previstos				Realizado			Observações			
		2020	2021	2022	2023	2024	2020	2021	2022	2023	2024	
1	Ofertar disciplinas em língua estrangeira	0	1	1	1	1	1	0	0	1	1	-
2	Ofertar projetos em língua estrangeira	1	1	1	1	1	1	1	1	1	1	-
3	Desenvolver ações de mobilidade	1	1	1	1	1	1	1	1	1	1	-

Objetivo 5 do PDI	Descrição	Valores Previstos				Descrição	Cálculo	Gestor
		2020	2021	2022	2023			
	Consolidar as práticas de gestão, governança, compliance e sustentabilidade	Não se aplica				Não se aplica	Não se aplica	Não se aplica
Meta do PDU	Taxa de implantação de processos gerenciais de risco	20%	40%	60%	80%	100%	(Total de processos de riscos implantados / Total de processos de riscos definidos para a UFMS) x 100	Direção, Coordenações de Curso, Coac e Secad / CPNV
Ação	Descrição	Valores Previstos				Previsão Atualizada		Observações
	Promover a divulgação de manual de boas práticas na Universidade	2020	2021	2022	2023	2024	2023	2024
1		1	1	1	1	1	1	1

Indicador 5.1 do PDI	Descrição	Valores Previstos				Descrição	Cálculo	Gestor			
		2020	2021	2022	2023				2024		
Meta do PDU	Melhoria de infraestrutura física	40%	40%	50%	60%	70%	(\sum edificações reformadas e ou revitalizadas / \sum reformas e ou revitalizações planejadas) x 100	PROADI			
	Ampliar as revitalizações no CPNV	20%	20%	20%	20%	20%	(Quantidade do ano anterior) / (Quantidade do anterior) x 100	Direção e SECAD / CPNV			
Ação	Descrição	Valores Previstos				Realizado		Previsão Atualizada	Observações		
	Melhorar a iluminação do CPNV	2020	2021	2022	2023	2024	2020	2021	2022	2023	2024
1		20%	20%	20%	20%	20%	20%	20%	20%	20%	20%
2	Manter a pintura e o revestimento das paredes de salas de aula e demais dependências conservadas	20%	30%	20%	20%	20%	20%	20%	20%	20%	20%
3	Ampliar arborização da unidade, utilizando os espaços livres	0%	20%	20%	20%	20%	20%	20%	20%	20%	20%
4	Realizar reforma do estacionamento	0%	100%	25%	25%	25%	20%	20%	20%	20%	20%
5	Realizar ampliação do estacionamento	0%	50%	50%	0	0	20%	20%	20%	20%	20%

17	Viabilizar a construção de uma quadra poliesportiva no CPNV	0	1	0	0	0	0	0	20%	20%	20%	50%	50%	-
18	Construir espaço adequado para o desenvolvimento de atividades pelos grupos PIBID, PET, Empresa Júnior, PIBIC, Grupos de Estudos e Pesquisas	0	5	2	0	0	0	0	0	0	0	1	1	-
19	Construção de novo anfiteatro no CPNV	0	0	0	0	0	1	0	0	0	0	0	1	-
20	Prover a adequação no Sistema de Proteção contra Descarga Atmosférica	0	0	0	0	1	1	0	0	0	0	20%	20%	-
21	Ampliar a garagem para veículos oficiais	0	0	50%	0	0	0	0	0	0	50%	0	0	-

Indicador 5.2 do PDI	Descrição	Valores Previstos				Descrição	Cálculo	Gestor						
		2020	2021	2022	2023				2024					
Meta do PDU	Edificações adaptadas à acessibilidade	10%	20%	30%	40%	50%	$(\sum \text{edificações novas e antigas adaptadas} / \sum \text{edificações}) \times 100$	PROADI						
Ação	Aumentar as adaptações para acessibilidade	10%	10%	20%	20%	100%	$(\text{Total de edificações adaptadas} / \text{Total de edificações do CPNV}) \times 100$	Direção e SECAD / CPNV						
1	Instalação de piso tátil na área externa	0	0	50%	50%	0	Previsão Atualizada	Observações						
2	Realizar a adaptação dos corredores da biblioteca para melhoria do acesso aos cadeirantes	0	0	100%	0	0	2020	2021	2022	2023	2024	0	-	
3	Realizar instalação de sinalização visual e tátil para identificação dos setores e salas do Câmpus	0	0	100%	0	0	0	0	0	100%	100%	0	0	-

4	Prover manutenção de elevador no bloco II (multiuso) para acesso de cadeirantes ao piso superior	0	1	1	1	1	1	0	1	1	1	1	1	-
5	Adquirir teclado para leitura em braile	0	0	2	2	2	2	0	0	2	2	2	2	-
6	Instalar mapas táteis para localização dentro da unidade	0	1	1	0	0	0	0	1	1	0	0	0	-

Indicador 5.3 do PDI	Descrição	Valores Previstos				Descrição	Cálculo	Gestor				
		2020	2021	2022	2023				2024			
	Melhoria em Tecnologia da Informação e serviços digitais	70%	75%	80%	85%	85%	(Taxa de metas realizadas PDTIC no ano / total de metas previstas no PDTIC no ano) x 100	AGETIC				
Meta do PDU	Ampliar a capacidade de tráfego de dados na rede de internet do CPNV	0%	50%	50%	0%	0%	(Capacidade de tráfego de dados na rede de internet do CPNV no ano) - (Capacidade de tráfego de dados na rede de internet do CPNV no ano anterior) / (Capacidade de tráfego de dados na rede de internet do CPNV no ano anterior) x 100	Direção / CPNV				
Ação	Descrição	Valores Previstos				Realizado			Previsão Atualizada			
1	Aumentar a capacidade de recepção e transmissão do link de acesso à internet	2020	2021	2022	2023	2024	2020	2021	2022	2023	2024	Observações
		0	50%	50%	0	0	-	-	25%	25%	50%	-

Indicador 5.3 do PDI	Descrição	Valores Previstos				Descrição	Cálculo		Gestor				
		2020	2021	2022	2023		2024	Previsão Atualizada					
		70%	75%	80%	85%		85%						
Meta do PDU	Ampliar o alcance da rede Eduroam do CPNV	0%	0%	25%	25%	0%	(Alcance no ano) - (Alcance no ano anterior) / (Alcance no ano anterior) x 100	Direção / CPNV					
Ação	Descrição	Valores Previstos				Realizado		Observações					
1	Instalação de novos equipamentos	2020	2021	2022	2023	2024	2020	2021	2022	2023	2024	Observações	
		0	0	8	0	0	0	0	0	5	3	0	-
Meta do PDU	Ampliar o número de revitalizações em infraestrutura de tecnologia da informação	0%	50%	50%	15%	0%	Taxa de melhoria da infraestrutura de TI e serviços digitais					(Total de metas realizadas no PDTIC no ano de referência / Total de metas previstas no PDTIC no ano de referência) x 100	Direção / CPNV
Ação	Descrição	Valores Previstos				Realizado		Previsão Atualizada		Observações			
1	Aquisição de novos computadores para melhoria no atendimento aos alunos, professores e técnicos	2020	2021	2022	2023	2024	2020	2021	2022	2023	2024	Observações	
		50	0	20	50	20	0	45	0	0	0	0	-
2	Prover instalação de novos equipamentos WIFI no Bloco II Multiuso	0	2	2	0	0	0	0	1	0	0	0	-
3	Prover aquisição e instalação Switch de infraestrutura de rede cabeada no Bloco II Multiuso	2	0	0	0	0	0	2	1	0	0	0	-
4	Prover o gerenciamento da infraestrutura de TI	1	1	1	1	1	0	0	0	1	1	1	-
5	Criar laboratórios para o curso de Arquitetura	4	4	0	0	0	0	1	0	1	1	1	-
6	Prover implantação de servidor local INAS (Network Attached Storage)	0	1	1	1	1	0	0	0	1	1	1	-

Objetivo 5 do PDI	Descrição	Valores Previstos				Descrição	Cálculo		Gestor	
		2020	2021	2022	2023		2024	Não se aplica		Não se aplica
		Não se aplica								
Meta do PDU	Aumentar a eficiência da gestão de materiais	100%	100%	100%	100%	100%	(Eficiência de gestão no ano) - (Eficiência de gestão no ano anterior) / (Eficiência de gestão no ano anterior) x 100	SECAD / CPNV		
Ação	Descrição	2020	2021	2022	2023	2024	Realizado	Previsão Atualizada	Observações	
1	Promover campanhas de conscientização sobre consumo responsável de materiais consumido/expediente						2021	2022	2023	2024
2	Realizar sistemática de controle/fiscalização para uso de veículos oficiais	1	1	1	1	1	1	1	1	1
Meta do PDU	Eficiência dos serviços em manutenção no CPNV	70%	80%	90%	100%	100%	Eficiência dos serviços em manutenção no CPNV	Ações de manutenção no CPNV - Preventiva e Corretiva	Direção e SECAD / CPNV	
Ação	Descrição	2020	2021	2022	2023	2024	Realizado	Previsão Atualizada	Observações	
1	Estabelecer o controle do desempenho dos serviços de manutenção	1	1	1	1	1	1	1	1	
2	Realizar fiscalização das instalações hidráulicas, elétricas e prediais	100%	100%	100%	100%	100%	100%	100%	100%	

Meta do PDU	Reduzir o valor global dos contratos contínuos para funcionamento institucional	0%	5%	5%	5%	5%	Valores Previstos				Redução do valor global dos contratos contínuos para funcionamento institucional	Valor ano) - (Valor ano anterior) / (Valor ano anterior) x 100		Observações
							2020	2021	2022	2023		2024	Realizado	
Ação	Descrição	2020	2021	2022	2023	2024	2020	2021	2022	2023	2024	Observações		
1	Promover campanhas/ações de conscientização sobre consumo responsável (água, energia elétrica e impressão)	1	5	5	5	5	-	-	1	1	1	-		
2	Modernizar o sistema de iluminação do CPNV	25%	25%	25%	25%	25%	25%	25%	-	25%	25%	-		
Meta do PDU	Alcançar a execução orçamentária efetivamente dos limites liberados para a UFMS.	100%	100%	100%	100%	100%	Taxa de execução orçamentária de custeio e capital				(Volume de recursos executados/Limite disponibilizado) x 100	SECAD / CPNV		
Ação	Descrição	Valores Previstos				Realizado				Previsão Atualizada		Observações		
1	Realizar o acompanhamento minucioso de atas e limites orçamentários disponíveis	100%	100%	100%	100%	100%	100%	100%	100%	100%	100%	-		
2	Realizar acompanhamento das aquisições	100%	100%	100%	100%	100%	100%	100%	100%	100%	100%	-		
Meta do PDU	Ampliar o volume de receita própria.	0	10%	15%	15%	15%	Taxa de execução orçamentária de custeio e capital				(Volume de recursos executados/Limite disponibilizado) x 100	Direção e SECAD / CPNV		
Ação	Descrição	Valores Previstos				Realizado				Previsão Atualizada		Observações		
		2020	2021	2022	2023	2024	2020	2021	2022	2023	2024	Observações		

1	Aumentar o valor arrecadado com locação dos espaços físicos da unidade	-	10%	15%	15%	15%	15%	-	-	10%	10%	-
---	--	---	-----	-----	-----	-----	-----	---	---	-----	-----	---

Indicador 6.1 do PDI	Descrição	Valores Previstos				Descrição	Cálculo	Gestor				
		2020	2021	2022	2023				2024			
		10%	15%	20%	25%				30%			
Meta do PDU	Taxa de capacitação e qualificação de servidores	10%	20%	30%	50%	50%	(Σ de servidores capacitados / Σ de servidores e colaboradores) x 100	PROGEP				
Ação	Taxa de capacitação e qualificação de servidores	10%	20%	30%	50%	50%	(Total de servidores capacitados / Total de servidores) x 100	Direção e SECAD / CPNV				
		Valores Previstos				Realizado			Previsão Atualizada			
		2020	2021	2022	2023	2024	2020	2021	2022	2023	2024	Observações
1	Realizar anualmente o levantamento das necessidades de treinamento e capacitação dos servidores do CPNV	1	1	1	1	1		1	-	1	1	-
2	Viabilizar afastamentos de servidores para qualificação	2	2	2	2	2		1	1	1	1	-
3	Participação de servidores em cursos de capacitação oferecidos pelas Pro-Reitorias competentes	4	6	8	10	10		4	4	10	10	-
4	Realizar estudos acerca da viabilidade de implantação do turno contínuo para servidores técnicos-administrativos	0	0	0	0	1		0	0	0	1	-

Indicador 6.2 do PDI	Descrição	Valores Previstos				Descrição	Cálculo	Gestor
		2020	2021	2022	2023			
	Servidores beneficiados com ações de saúde e qualidade de vida	5%	10%	15%	20%	25%	$(\sum \text{servidores beneficiados} / \sum \text{servidores demandantes das ações}) \times 100$	PROGEP
Meta do PDU	Ampliar o contingente de servidores docentes e técnicos administrativos beneficiados com projetos de integração e qualidade de vida.	-	40%	42%	45%	47%	(Total de servidores beneficiados / Total de servidores) x 100	Direção / CPNV
Ação	Descrição	Realizado				Previsão Atualizada		Observações
		2020	2021	2022	2023	2024	2023	2024
1	Prover a realização de eventos culturais e desportivos	2	2	4	4	4	4	4
								-

PDU 2020-2024

CPNV/UFMS

