



Serviço Público Federal
Ministério da Educação

Fundação Universidade Federal de Mato Grosso do Sul



RESOLUÇÃO Nº 627-CAS/FAMED/UFMS, 1º DE SETEMBRO DE 2023.

O **CONSELHO DE FACULDADE DA FACULDADE DE MEDICINA** da Fundação Universidade Federal de Mato Grosso do Sul, no uso de suas atribuições legais, tendo em vista o Art 3º inciso I da Resolução nº 86-COUN/UFMS/2021 e considerando os documentos constantes no Processo nº 23104.020681/2021-01, resolve:

Aprovar o Plano de Desenvolvimento da Unidade (PDU) 2020-2024-Realinhado, da Faculdade de Medicina, anexo a esta Resolução.

MARCELO LUIZ BRANDÃO VILELA,
Presidente.

ANEXO I

RESOLUÇÃO Nº 627-CAS/FAMED/UFMS, 01 DE SETEMBRO DE 2023.

Plano de Desenvolvimento da Unidade (PDU) 2020 - 2024, da Faculdade de Medicina

NOTA
MÁXIMA
NO MEC

UFMS
É 10!!!



Documento assinado eletronicamente por **Marcelo Luiz Brandao Vilela, Presidente de Conselho**, em 04/09/2023, às 10:44, conforme horário oficial de Mato Grosso do Sul, com fundamento no § 3º do art. 4º do [Decreto nº 10.543, de 13 de novembro de 2020](#).



A autenticidade deste documento pode ser conferida no site https://sei.ufms.br/sei/controlador_externo.php?acao=documento_conferir&id_orgao_acesso_externo=0, informando o código verificador **4325608** e o código CRC **A4F163C2**.

CONSELHO DA FACULDADE DE MEDICINA

Av Costa e Silva, s/nº - Cidade Universitária

Fone:

CEP 79070-900 - Campo Grande - MS

Referência: Processo nº 23104.000047/2023-13

SEI nº 4325608



Versão 1.2 – Agosto de 2023

Versão	Data	Alterações
1.0	Out./2020	Elaboração do Documento.
1.1	Ago./2021	Alteração de nomes (diretorias e secretarias) e de cargos de chefia.
1.2	Ago./2023	Atualização dos dados e realinhamento das ações

FACULDADE DE MEDICINA
PLANO DE DESENVOLVIMENTO DA UNIDADE
PDU FAMED 2020-2024

Diretor

Marcelo Luiz Brandão Vilela

Coordenadora Administrativa

Giovana Kátia Viana Nucci

Coordenadora de Gestão Acadêmica

Gisele Melo Sanches

Coordenadora do Curso de Graduação em Medicina

Debora Marchetti Chaves Thomaz

Coordenador do Curso de Pós-Graduação

James Venturini

Coordenador do Curso de Pós-Graduação

Valter Aragão do Nascimento

1. DIAGNÓSTICO INSTITUCIONAL

Nos tópicos que se seguem constam informações sobre a atual situação da FAMED.

1.1 IDENTIFICAÇÃO DA UNIDADE

Faculdade de Medicina.

1.2 ATRIBUIÇÃO DA UNIDADE

A Faculdade de Medicina compõe a estrutura organizacional da Fundação Universidade Federal de Mato Grosso do Sul como Unidade Administrativa, executora das atividades de ensino, pesquisa, extensão, empreendedorismo, inovação e sustentabilidade, com organização administrativa, didático-científica e de lotação dos cursos, de pessoal docente e técnico-administrativo.

1.3 HISTÓRICO DA UNIDADE

A Universidade Federal de Mato Grosso do Sul (UFMS) teve sua origem em 1962, com a criação da Faculdade de Farmácia e Odontologia de Campo Grande, na cidade de Campo Grande, que seria o embrião do ensino superior no Sul do então Estado de Mato Grosso.

Em 26.07.1966, pela Lei Estadual nº 2.629, esses cursos foram absorvidos com a criação do Instituto de Ciências Biológicas de Campo Grande (ICBCG), que reformulou a estrutura anterior, instituiu departamentos e criou o curso de Medicina.

Em março de 1968, no Ginásio da União Campo-grandense de Estudantes, foi realizado o primeiro vestibular unificado com 32 vagas para o curso de Medicina, 24 para Farmácia e 32 para Odontologia. O curso só foi reconhecido em 1970, quando o Presidente da República General Emílio Garrastazu Médici e o Ministro da Educação e Cultura Jarbas Passarinho assinaram o Decreto nº 67.484 que autorizou o funcionamento da Universidade Estadual de Mato Grosso, na cidade de Campo Grande-MT. Com a divisão do Estado de Mato Grosso, a UEMT foi federalizada pela Lei Federal n. 6.674, de 05.07.1979, passando a denominar Fundação Universidade Federal de Mato Grosso do Sul.

Depois de decorridos trinta e cinco anos, o curso ganhou autonomia com a criação da Faculdade de Medicina, em 19 de setembro de 2005, pela Resolução COUN n. 27, sendo então vinculada ao Hospital Universitário Maria Aparecida Pedrossian, e posteriormente a Faculdade de Medicina (Famed).

Em uma linha histórica, após 50 anos de existência, o curso já formou mais de 2380 alunos, segundo dados fornecidos pela DIRD (Divisão de Registro de Diplomas).

Os acadêmicos do Curso participam do Exame Nacional de Desempenho do Estudante (ENADE), de 2004, em ciclo trienal. Em 2013 obteve conceito 5, sendo que a prova foi realizada por 59 estudantes concluintes. Quanto ao desempenho geral, os acadêmicos obtiveram média 63,5, a média das IES da região Centro-Oeste foi de 60,4, a média nacional de 56,0 pontos. Institucionalmente e para efeitos de renovação de reconhecimento do curso, o conceito considerado foi o CPC (Conceito Preliminar de Curso), que para Medicina foi 4. O CPC é calculado com base em algumas variáveis, além do resultado do ENADE, e abrange também aspectos de infraestrutura e instalações físicas, recursos didático-pedagógicos, verificados nos questionários do estudante, bem como questões relacionadas ao corpo docente verificados no Censo.

Os acadêmicos do 2º ano do Curso de Medicina da UFMS realizaram pela primeira vez, em 2016, a Avaliação Nacional Seriada dos Estudantes de Medicina – ANASEM. A média de proficiência da UFMS foi de 103,7, considerada adequada, segundo o intervalo de pontuação 85 a <120, considerando que a média nacional foi de 100,0, a do Centro-Oeste 98,8 e a do Mato Grosso do Sul de 102,2.

Quanto à avaliação, o Curso recebeu a Comissão de Avaliação Externa do MEC, e obteve a renovação do reconhecimento do curso, por meio da Portaria nº 952, de 25 de novembro de 2008.

A Famed/UFMS está localizada nos Blocos IX e X, Setor 2, da Universidade Federal de Mato Grosso do Sul, na cidade de Campo Grande, acomodando, além do curso de graduação em medicina, os cursos de pós-graduação **stricto sensu** através do Programa de Pós-graduação em Saúde e Desenvolvimento na Região Centro-Oeste (PPGSD) e do Programa de Pós-graduação em Doenças Infecciosas e Parasitárias (PPGDIP).

O Programa de Pós-graduação em Saúde e Desenvolvimento na Região Centro-Oeste (PPGSD) funciona desde março de 2006 e reúne pesquisadores de várias áreas do conhecimento que têm como objetivo a maior promoção da saúde, além de atender à demanda de capacitação na área da saúde e por este motivo apresenta muitas facetas multidisciplinares.

O PPGSD possui duas áreas de concentração: a primeira, denominada Saúde e Sociedade, atende uma área mais humanística, comunitária e clínica, e aborda aspectos críticos da saúde na Região Centro-Oeste. A segunda, Tecnologia e Saúde, objetiva o desenvolvimento de técnicas e produtos, aproveitando o potencial da UFMS, e a biodiversidade do Cerrado e do Pantanal.

Esta proposição interdisciplinar abriga pós-graduandos em nível de Mestrado e Doutorado provenientes de várias áreas do conhecimento, tais como Ciências Humanas, Ciências Exatas e Ciências da Saúde. A procura de docentes para orientar é cada vez mais diversificada nas áreas e subáreas do conhecimento. O programa possui alunos graduados em Geografia, Direito, Educação Física, Psicologia, Pedagogia, Física, Química, Farmácia-Bioquímica, Nutrição, Medicina, Odontologia, Enfermagem e Fisioterapia.

O Programa de Pós-graduação em Doenças Infecciosas e Parasitárias (PPGDIP) foi criado e recomendado no ano de 2007 pela CAPES/MEC. Oferece atualmente os cursos de Mestrado e Doutorado e destina-se aos profissionais com graduação plena na área da saúde e ciências afins, tendo como objetivos principais a qualificação de

profissionais para o exercício da docência no ensino superior e pesquisadores na área de Ciências da Saúde, de modo a atender às necessidades do mercado de trabalho regional e nacional.

A representatividade da produção científica dos docentes tem tornado os Programas de Pós-graduação da Faculdade de Medicina competitivos para concorrer frente aos vários órgãos de fomento e até mesmo ter uma participação maior nos recursos próprios da UFMS e do Hospital Universitário. A submissão de projetos para editais do CTInfra/FINEP, FUNDECT, CNPq, Pró-equipamentos e outros têm possibilitado apoio a pesquisa, fortalecendo os laboratórios com a aquisição de equipamentos e material de consumo, permitindo o desenvolvimento de pesquisas de Mestrado e Doutorados de alto nível.

1.4 ESTRUTURA ORGANIZACIONAL

A estrutura organizacional da FAMED é representada graficamente através do seu organograma abaixo, sendo composta pelo Conselho de Unidade, Coordenação de Gestão Acadêmica, Coordenação Administrativa, Unidade de Apoio (UAP) Pedagógico e UAP Acadêmico.

Organograma da FAMED

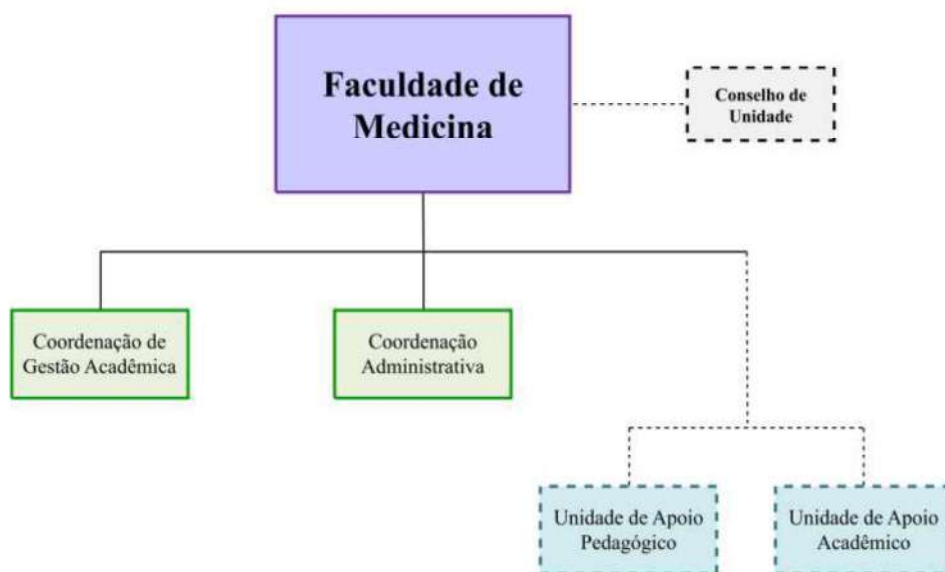

1.5 ESTRUTURA FÍSICA E ESPAÇOS DE APOIO VINCULADOS

A FAMED gerencia 4.939,95 m² e possui os seguintes espaços de apoio e blocos:

ESPAÇO FÍSICO/BLOCOS
Bloco IX
Bloco X

1.6 QUADRO DE PESSOAL

A FAMED conta com 118 servidores técnicos efetivos distribuídos conforme Quadro:

Servidores técnicos da FAMED

CARGO	NÍVEL DE CLASSIFICAÇÃO	QUANTIDADE
Administrador	E	1
Assistente em Administração	D	9
Auxiliar em Administração	C	2
Médico-área	E	2
Operador de Máquinas de Lavanderia	A	1
Pedagogo-área	E	1
Técnico de Laboratório	D	8
Técnico em Assuntos Educacionais	E	1
Vigilante	D	1

Atualizado em agosto de 2023.

O quadro de docentes é composto por 92 servidores, conforme especificações abaixo:

Servidores docentes da FAMED

CARGO	QUANTIDADE
Professor do Magistério Superior	89
Professor do Magistério Superior - Substituto	3

Atualizado em junho de 2023.

Dentre os 118 servidores da FAMED, 6 possuem função, conforme quadro a seguir:

Distribuição das funções na FAMED

SERVIDOR(A)	FUNÇÃO	CÓDIGO
Marcelo Luiz Brandão Vilela	Diretor	CD-3
Giovana Kátia Viana Nucci	Coordenador Administrativo	FG-1
Gisele Melo Sanches	Coordenador de Gestão Acadêmica	FG-1
Debora Marchetti Chaves Thomaz	Coordenador de Curso	FCC
James Venturini	Coordenador de Curso	FCC
Valter Aragão do Nascimento	Coordenador de Curso	FCC

Atualizado em agosto de 2023.

1.7 CURSOS, VAGAS E DISCENTES

A Unidade oferece cursos de graduação e pós-graduação *stricto sensu* conforme apresentados no quadro a seguir:

Distribuição dos cursos na FAMED

CURSO	NÍVEL	QUANTIDADE DE ALUNOS MATRICULADOS
Medicina	Graduação	478
Doenças Infecciosas e Parasitárias	Mestrado	50
Doenças Infecciosas e Parasitárias	Doutorado	36
Saúde e Desenvolvimento na Região Centro-Oeste	Mestrado	152
Saúde e Desenvolvimento na Região Centro-Oeste	Doutorado	71

Atualizado em junho de 2023.

2. PLANEJAMENTO TÁTICO-OPERACIONAL

O planejamento tático-operacional é a decomposição do planejamento estratégico, detalhando como as ações da FAMED irão contribuir com o sucesso dos indicadores do PDI/PPI 2020-2024.

2.1 MISSÃO

Promover a formação de médicos e profissionais pós-graduados na área da saúde, aprimorando o conhecimento, a pesquisa, a inovação e a atenção à saúde.

2.2 VISÃO

Ser reconhecida pela excelência na formação de médico e de profissionais pós-graduados na área da saúde, caracterizados pelo bom exercício profissional ético e técnico, em consonância às necessidades da sociedade.

2.4 INDICADORES, METAS E AÇÕES

O planejamento tático-operacional da FAMED é pautado nos seguintes indicadores do PDI/PPI 2020-2024:

Indicador 1.6 do PDI	Descrição	Valores Previstos					Descrição	Cálculo	Gestor			
		2020	2021	2022	2023	2024						
	Qualidade dos programas de pós-graduação stricto sensu.	3,82	3,83	3,9	3,91	3,92	Determinar o nível de qualidade dos programas de pós-graduação (PPGs) stricto sensu atribuído pela Capes/Mec	$(\sum \text{ dos conceitos de mestrados e doutorados} / \sum \text{ mestrados e doutorados})$	PROPP			
Meta do PDU	Alcançar o número proposto de artigos do PPGSD-Mestrado, publicados em Qualis A1, A2 e B1	65	65	70	70	75	Número de artigos publicados em Qualis A1, A2 e B1.	Somatório dos artigos publicados em Qualis A1, A2 e B1.	COORDENAÇÃO DE PÓS-GRADUAÇÃO PPGSD / COORDENACAO DE POS-GRADUACAO PPGSD			
Ação	Descrição	Valores Previstos					Realizado			Previsão Atualizada		Observações
		2020	2021	2022	2023	2024	2020	2021	2022	2023	2024	
1	Prover sistemática de acompanhamento da produção científica oriunda da pós graduação lato e stricto sensu.	1	1	1	1	1	1	1	1	1	1	-
Meta do PDU	Alcançar o número proposto de artigos do PPGDIP-Mestrado, publicados em Qualis A1, A2 e B1	65	65	70	70	75	Número de artigos publicados em Qualis A1, A2 e B1.	Somatório dos artigos publicados em Qualis A1, A2 e B1.	COORDENAÇÃO DE PÓS-GRADUAÇÃO PPGDIP			
Ação	Descrição	Valores Previstos					Realizado			Previsão Atualizada		Observações
		2020	2021	2022	2023	2024	2020	2021	2022	2023	2024	
1	Prover sistemática de acompanhamento da produção científica oriunda da pós graduação lato e stricto sensu.	1	1	1	1	1	1	1	1	1	1	-

Indicador 1.6 do PDI	Descrição	Valores Previstos					Descrição	Cálculo	Gestor			
		2020	2021	2022	2023	2024						
	Qualidade dos programas de pós-graduação stricto sensu.	3,82	3,83	3,9	3,91	3,92	Determinar o nível de qualidade dos programas de pós-graduação (PPGs) stricto sensu atribuído pela Capes/Mec	$(\sum \text{ dos conceitos de mestrados e doutorados} / \sum \text{ mestrados e doutorados})$	PROPP			
Meta do PDU	Elevar a média geral do conceito CAPES do curso de pós-graduação PPGSD.	5	6	6	6	6	Conceito CAPES do curso de pós-graduação PPGSD.	Nota do conceito CAPES do curso de pós-graduação PPGSD.	COORDENAÇÃO DE PÓS-GRADUAÇÃO PPGSD / COORDENACAO DE POS-GRADUACAO PPGSD			
Ação	Descrição	Valores Previstos					Realizado			Previsão Atualizada		Observações
		2020	2021	2022	2023	2024	2020	2021	2022	2023	2024	
1	Celebrar convênios em eixos internacionais para o PPGSD	1	1	1	1	1	0	0	1	1	1	Em razão da pandemia nos anos de 2020 e 2021, não houve oficialização dos convênios propostos.
2	Aumentar o número de docentes PQ (bolsistas produtividades)	3	3	5	6	6	3	3	5	6	6	-
3	Aumentar a pontuação geral dos docentes no PPGSD	0%	12%	12%	20%	20%	0%	12%	12%	20%	20%	-
4	Realizar eventos incentivando à Inserção Social	0	2	6	6	10	0	2	6	6	10	-

Indicador 1.3 do PDI	Descrição	Valores Previstos					Descrição	Cálculo	Gestor			
		2020	2021	2022	2023	2024						
	Sucesso da pós-graduação stricto sensu	85%	87%	87%	88%	88%	Percentual de estudantes que foram diplomados nos cursos de pós-graduação stricto sensu da UFMS	$(\sum \text{aptos diplomados na pós-graduação no ano} / \sum \text{ingressantes na pós-graduação no ano de ingresso}) \times 100$	PROPP			
Meta do PDU	Aumentar a ocupação das vagas ociosas no Doutorado do PPGDIP	10%	20%	30%	40%	50%			Coordenação PPGDIP / Coordenação do PPGDIP			
Ação	Descrição	Valores Previstos					Realizado			Previsão Atualizada		Observações
		2020	2021	2022	2023	2024	2020	2021	2022	2023	2024	
1	Disponibilizar o número total de vagas remanescentes a serem ocupadas	2	6	3	3	3	2	6	3	3	3	-

Indicador 1.3 do PDI	Descrição	Valores Previstos					Descrição	Cálculo	Gestor			
		2020	2021	2022	2023	2024						
	Sucesso da pós-graduação stricto sensu	85%	87%	87%	88%	88%	Percentual de estudantes que foram diplomados nos cursos de pós-graduação stricto sensu da UFMS	$(\sum \text{aptos diplomados na pós-graduação no ano} / \sum \text{ingressantes na pós-graduação no ano de ingresso}) \times 100$	PROPP			
Meta do PDU	Aumentar a taxa de sucesso da pós-graduação doutorado PPGSD.	91%	92%	93%	94%	95%	Taxa de sucesso da pós-graduação doutorado PPGSD.	Quantidade de doutorandos diplomados na pós-graduação PPGSD no ano/Quantidade de doutorandos ingressantes na pós-graduação PPGSD no respectivo ano de ingresso)X100	COORDENAÇÃO DE PÓS-GRADUAÇÃO PPGSD / COORDENAÇÃO DE PÓS-GRADUAÇÃO PPGSD			
Ação	Descrição	Valores Previstos					Realizado			Previsão Atualizada		Observações
		2020	2021	2022	2023	2024	2020	2021	2022	2023	2024	
1	Prover sistemática de acompanhamento, junto ao orientador, do desempenho acadêmico dos doutorandos	1	1	1	1	1	1	1	1	1	1	-
2	Prover sistemática de acompanhamento, junto aos doutorandos, a situação dos seus respectivos projetos de pesquisa	1	1	1	1	1	1	1	1	1	1	-
Meta do PDU	Aumentar a taxa de sucesso da pós-graduação doutorado PPGDIP.	91%	92%	93%	94%	95%	Taxa de sucesso da pós-graduação doutorado PPGDIP.	Quantidade de doutorandos diplomados na pós-graduação PPGSD no ano/Quantidade de doutorandos ingressantes na pós-graduação PPGSD no respectivo ano de ingresso)X100	COORDENAÇÃO DE PÓS-GRADUAÇÃO PPGDIP			
Ação	Descrição	Valores Previstos					Realizado			Previsão Atualizada		Observações
		2020	2021	2022	2023	2024	2020	2021	2022	2023	2024	
1	Prover sistemática de acompanhamento, junto ao orientador, do desempenho acadêmico dos doutorandos	1	1	1	1	1	1	1	1	1	1	-
2	Prover sistemática de acompanhamento, junto aos doutorandos, a situação dos seus respectivos projetos de pesquisa	1	1	1	1	1	1	1	1	1	1	-

Indicador 1.3 do PDI	Descrição	Valores Previstos					Descrição	Cálculo	Gestor			
		2020	2021	2022	2023	2024						
	Sucesso da pós-graduação stricto sensu	85%	87%	87%	88%	88%	Percentual de estudantes que foram diplomados nos cursos de pós-graduação stricto sensu da UFMS	$(\sum \text{aptos diplomados na pós-graduação no ano} / \sum \text{ingressantes na pós-graduação no ano de ingresso}) \times 100$	PROPP			
Meta do PDU	Aumentar a taxa de sucesso da pós-graduação em nível de mestrado PPGSD.	94%	95%	96%	97%	98%	Taxa de sucesso na pós-graduação stricto sensu	Quantidade de estudantes diplomados na pós-graduação stricto sensu no ano/Quantidade de estudantes ingressantes na pós-graduação stricto sensu no respectivo ano de ingresso) X100	COORDENAÇÃO DE PÓS-GRADUAÇÃO PPGSD / COORDENACAO DE PÓS-GRADUACAO PPGSD			
Ação	Descrição	Valores Previstos					Realizado			Previsão Atualizada		Observações
		2020	2021	2022	2023	2024	2020	2021	2022	2023	2024	
1	Prover sistemática de acompanhamento, junto ao orientador, do desempenho acadêmico dos mestrandos	1	1	1	1	1	1	1	1	1	1	-
2	Prover sistemática de acompanhamento, junto aos mestrandos, a situação dos seus respectivos projetos de pesquisa	1	1	1	1	1	1	1	1	1	1	-
Meta do PDU	Aumentar a taxa de sucesso da pós-graduação em nível de mestrado PPGDIP.	94%	95%	96%	97%	98%	Taxa de sucesso na pós-graduação stricto sensu			Quantidade de estudantes diplomados na pós-graduação stricto sensu no ano/Quantidade de estudantes ingressantes na pós-graduação stricto sensu no respectivo ano de ingresso) X100		COORDENAÇÃO DE PÓS-GRADUAÇÃO PPGSD / COORDENACAO DE PÓS-GRADUACAO PPGDIP
Ação	Descrição	Valores Previstos					Realizado			Previsão Atualizada		Observações
		2020	2021	2022	2023	2024	2020	2021	2022	2023	2024	
1	Prover sistemática de acompanhamento, junto ao orientador, do desempenho acadêmico dos mestrandos	1	1	1	1	1	1	1	1	1	1	-
2	Prover sistemática de acompanhamento, junto aos mestrandos, a situação dos seus respectivos projetos de pesquisa	1	1	1	1	1	1	1	1	1	1	-

Indicador 1.5 do PDI	Descrição	Valores Previstos					Descrição	Cálculo	Gestor			
		2020	2021	2022	2023	2024						
	Preenchimento de vagas na pós-graduação stricto sensu	-	-	92%	95%	100%	Taxa de preenchimento das vagas ofertadas e reofertadas para os cursos de pós-graduação presencial	(Σ alunos matriculados na pós-graduação no ano / Σ de vagas ofertadas existentes) x 100	PROPP			
Meta do PDU	Aumentar o número de alunos matriculados na pós-graduação doutorado PPGDIP.	11	11	14	18	20	Número de alunos matriculados na pós-graduação doutorado PPGDIP.	Total de alunos matriculados na pós-graduação doutorado PPGDIP.	Coordenação PPGDIP / Coordenação do PPGDIP			
Ação	Descrição	Valores Previstos					Realizado			Previsão Atualizada		Observações
		2020	2021	2022	2023	2024	2020	2021	2022	2023	2024	
1	Ampliar o número de vagas (ampla concorrência) de doutorado na seleção	11	11	14	18	20	11	11	13	13	13	Devido às limitações de disponibilidade do quadro docente para oferecimento de vagas de orientação, não foi possível ainda atingir todas as metas.
2	Aumentar a ocupação das vagas ociosas no Doutorado do PPGDIP	100%	100%	100%	100%	100%	90,90%	100%	63,60%	100%	100%	Embora haja demanda, os candidatos não conseguem atingir os critérios de aprovação.

Indicador 1.5 do PDI	Descrição	Valores Previstos					Descrição	Cálculo	Gestor			
		2020	2021	2022	2023	2024						
	Preenchimento de vagas na pós-graduação stricto sensu	-	-	92%	95%	100%	Taxa de preenchimento das vagas ofertadas e reofertadas para os cursos de pós-graduação presencial	(Σ alunos matriculados na pós-graduação no ano / Σ de vagas ofertadas existentes) x 100	PROPP			
Meta do PDU	Ampliar o contingente de alunos ingressantes (ampla concorrência) na pós-graduação em nível de doutorado PPGSD.	36	37	39	41	43	Número de alunos matriculados (ingressantes - ampla concorrência) na pós-graduação em nível de doutorado.	Total de alunos matriculados (ingressantes - ampla concorrência) na pós-graduação em nível de doutorado.	COORDENAÇÃO DE PÓS-GRADUAÇÃO PPGSD / COORDENACAO DE POS-GRADUACAO PPGSD			
Ação	Descrição	Valores Previstos					Realizado			Previsão Atualizada		Observações
		2020	2021	2022	2023	2024	2020	2021	2022	2023	2024	
1	Ampliar o número de vagas (ampla concorrência) de doutorado na seleção	36	37	39	41	43	48	27	29	30	30	Em razão da pandemia nos anos de 2020 e 2021 elevou-se a quantidade de projetos estacionados, sendo necessária a diminuição de vagas ofertadas. Esta situação se reflete nestes anos e nos anos a seguir.
Meta do PDU	Ampliar o contingente de alunos ingressantes (ampla concorrência) na pós-graduação em nível de doutorado PPGDIP.	36	37	39	41	43	Número de alunos matriculados (ingressantes - ampla concorrência) na pós-graduação em nível de doutorado.	Total de alunos matriculados (ingressantes - ampla concorrência) na pós-graduação em nível de doutorado.	COORDENAÇÃO DE PÓS-GRADUAÇÃO PPGSD / COORDENACAO DE POS-GRADUACAO PPGDIP			
Ação	Descrição	Valores Previstos					Realizado			Previsão Atualizada		Observações
		2020	2021	2022	2023	2024	2020	2021	2022	2023	2024	
1	Ampliar o número de vagas (ampla concorrência) de doutorado na seleção	11	11	14	18	20	11	11	13	13	13	Devido às limitações de disponibilidade do quadro docente para oferecimento de vagas de orientação, não foi possível ainda atingir todas as metas.

Indicador 1.5 do PDI	Descrição	Valores Previstos					Descrição	Cálculo	Gestor			
		2020	2021	2022	2023	2024						
	Preenchimento de vagas na pós-graduação stricto sensu	-	-	92%	95%	100%	Taxa de preenchimento das vagas ofertadas e reofertadas para os cursos de pós-graduação presencial	$(\Sigma \text{alunos matriculados na pós-graduação no ano} / \Sigma \text{de vagas ofertadas existentes}) \times 100$	PROPP			
Meta do PDU	Manter o contingente de alunos matriculados da pós-graduação em nível de mestrado PPGDIP.	15	15	15	15	15	Alunos matriculados da pós-graduação em nível de mestrado.	Total de alunos matriculados da pós-graduação em nível de mestrado.	Coordenação PPGDIP / Coordenação do PPGDIP			
Ação	Descrição	Valores Previstos					Realizado			Previsão Atualizada		Observações
		2020	2021	2022	2023	2024	2020	2021	2022	2023	2024	
1	Aumentar a ocupação das vagas ociosas no Mestrado do PPGDIP	100%	100%	100%	100%	100%	100%	100%	89%	100%	100%	Embora haja demanda, os candidatos não conseguem atingir os critérios de aprovação.

Indicador 1.5 do PDI	Descrição	Valores Previstos					Descrição	Cálculo	Gestor			
		2020	2021	2022	2023	2024						
	Preenchimento de vagas na pós-graduação stricto sensu	-	-	92%	95%	100%	Taxa de preenchimento das vagas ofertadas e reofertadas para os cursos de pós-graduação presencial	$(\Sigma \text{ alunos matriculados na pós-graduação no ano} / \Sigma \text{ de vagas ofertadas existentes}) \times 100$	PROPP			
Meta do PDU	Manter o contingente de alunos matriculados da pós-graduação em nível de mestrado PPGSD (evitar evasão).	90%	92%	93%	94%	95%	Contingente de mestrandos mantido por ano de ingresso.	Quantidade de mestrandos formados/quantidade de mestrandos ingressantes X 100	COORDENAÇÃO DE PÓS-GRADUAÇÃO PPGSD / COORDENACAO DE POS-GRADUACAO PPGSD			
Ação	Descrição	Valores Previstos					Realizado			Previsão Atualizada		Observações 2020
		2020	2021	2022	2023	2024	2020	2021	2022	2023	2024	
1	Estabelecer o número de vagas de mestrado conforme a disponibilidade de docentes, por processo seletivo.	35	35	35	35	35	35	30	30	30	30	Em razão da pandemia nos anos de 2020 e 2021 elevou-se a quantidade de projetos estacionados, sendo necessária a diminuição de vagas ofertadas. Esta situação se reflete nestes anos e nos anos a seguir.
Meta do PDU	Manter o contingente de alunos matriculados da pós-graduação em nível de mestrado PPGDIP (evitar evasão).	90%	92%	93%	94%	95%	Contingente de mestrandos mantido por ano de ingresso.			Quantidade de mestrandos formados/quantidade de mestrandos ingressantes X 100		COORDENAÇÃO DE PÓS-GRADUAÇÃO PPGSD / COORDENACAO DE POS-GRADUACAO PPGDIP
Ação	Descrição	Valores Previstos					Realizado			Previsão Atualizada		Observações 2020
		2020	2021	2022	2023	2024	2020	2021	2022	2023	2024	
1	Estabelecer o número de vagas de mestrado conforme a disponibilidade de docentes, por processo seletivo.	15	15	25	25	35	15	15	24	25	35	Devido às limitações de disponibilidade do quadro docente para oferecimento de vagas de orientação, não foi possível ainda atingir todas as metas.

Objetivo 1 do PDI	Descrição	Valores Previstos					Descrição	Cálculo	Gestor			
		2020	2021	2022	2023	2024						
	Objetivo do PDI: aprimorar o ensino de graduação e de pós-graduação	Não se aplica					Não se aplica	Não se aplica	Não se aplica			
Meta do PDU	Elevar a média geral do CPC dos cursos de graduação.	4	4	4	4	5	Média geral do CPC dos cursos de graduação	Elevar a média de 4 para 5 até 2024.	Direção / Coordenação / Docentes FAMED / FAMED			
Ação	Descrição	Valores Previstos					Realizado			Previsão Atualizada		Observações
		2020	2021	2022	2023	2024	2020	2021	2022	2023	2024	
1	Aumentar o número de docentes com título de pós-graduação em nível de mestrado.	3	3	3	3	5	3	3	3	3	5	-
2	Aumentar o número de docentes com título de pós-graduação em nível de doutorado.	3	3	3	4	5	3	3	3	4	5	-
3	Prover nos laboratórios de ensino, pesquisa e simulação, equipamentos e mobiliário.	10	10	-	-	-	10	10	-	-	-	-

Objetivo 3 do PDI	Descrição	Valores Previstos					Descrição	Cálculo		Gestor		
		2020	2021	2022	2023	2024		Não se aplica			Não se aplica	
	Promover o desenvolvimento estudantil em ambiente inclusivo	Não se aplica					Não se aplica	Não se aplica		Não se aplica		
Meta do PDU	Criar instrumentos para acompanhamento de egressos	1	1	1	1	1	Instrumentos implementados.	Total de instrumentos implementados.		Direção / Coordenação / Docentes / Técnicos - FAMED / Direção / Coordenação / Docentes / Técnicos - FAMED		
Ação	Descrição	Valores Previstos					Realizado			Previsão Atualizada		Observações
		2020	2021	2022	2023	2024	2020	2021	2022	2023	2024	
1	Cadastrar os alunos com o máximo de meios para localização e acompanhamento	1	1	1	1	1	1	1	1	1	1	-

Indicador	Descrição	Valores Previstos					Descrição	Cálculo	Gestor			
		2020	2021	2022	2023	2024						
4.6 do PDI	Impacto da produção científica e tecnológica	30%	35%	40%	45%	50%	-	(Σ produção científica qualificada a partir do 3 quartil do Scopus/ Σ produção científica) x 100	PROPP			
Meta do PDU	Alcançar maior número de publicações de artigos científicos em periódicos com Qualis A4 ou superior vinculadas ao PPGSD em nível de mestrado e/ou doutorado	70	70	75	75	80	Publicações Qualis A4 ou superior do PPGSD.	Total de publicações Qualis A4 ou superior do PPGSD	COORDENAÇÃO DE PÓS-GRADUAÇÃO PPGSD / COORDENACAO DE PÓS-GRADUACAO PPGSD			
Ação	Descrição	Valores Previstos					Realizado			Previsão Atualizada		Observações
		2020	2021	2022	2023	2024	2020	2021	2022	2023	2024	
1	Vincular todas as defesas dos trabalhos de mestrado e/ou doutorado somente com artigos A4 ou superior. Para mestrado, solicita-se submissão, e publicação para doutorado.	100%	100%	100%	100%	100%	60%	60%	60%	90%	90%	De acordo com o proposto no novo regulamento a ser publicado o qualis mínimo exigido será B1. Dessa forma ou abaixar o Qualis para B1 ou diminuir-se a meta para 90%
Meta do PDU	Alcançar maior número de publicações de artigos científicos em periódicos com Qualis A4 ou superior vinculadas ao PPGDIP em nível de mestrado e/ou doutorado	70	70	75	75	80	Publicações Qualis A4 ou superior do PPGSD.	Total de publicações Qualis A4 ou superior do PPGSD	COORDENAÇÃO DE PÓS-GRADUAÇÃO PPGSD / COORDENACAO DE PÓS-GRADUACAO PPGDIP			
Ação	Descrição	Valores Previstos					Realizado			Previsão Atualizada		Observações
		2020	2021	2022	2023	2024	2020	2021	2022	2023	2024	
1	Vincular todas as defesas dos trabalhos de mestrado e/ou doutorado somente com artigos A4 ou superior. Para mestrado, solicita-se submissão, e publicação para doutorado.	100%	100%	100%	100%	100%	100%	100%	100%	100%	100%	-

Objetivo 4 do PDI	Descrição	Valores Previstos					Descrição	Cálculo	Gestor			
		2020	2021	2022	2023	2024						
	Qualificar e internacionalizar a pesquisa científica, o desenvolvimento tecnológico, empreendedorismo e a inovação	Não se aplica					Não se aplica	Não se aplica	Não se aplica			
Meta do PDU	Aumentar o número de projetos de pesquisa apoiados com fomento externo no PPGSD.	10%	10%	10%	10%	10%	Ampliação dos Projetos de Pesquisa com Fomento Externo (FE)	Somatória dos projetos com FE ano corrente/Somatória dos projetos com FE ano anterior – 1) x 100	COORDENAÇÃO DE PÓS-GRADUAÇÃO PPGSD / COORDENACAO DE PÓS-GRADUACAO PPGSD			
Ação	Descrição	Valores Previstos					Realizado			Previsão Atualizada		Observações
		2020	2021	2022	2023	2024	2020	2021	2022	2023	2024	
1	Prover divulgações dos editais de fomento externo junto à comunidade acadêmica	1	1	1	1	1	1	1	1	1	1	Todos os editais devem ser divulgados todos os anos.
Meta do PDU	Aumentar o número de projetos de pesquisa apoiados com fomento externo no PPGDIP.	10%	10%	10%	10%	10%	Ampliação dos Projetos de Pesquisa com Fomento Externo (FE)	Somatória dos projetos com FE ano corrente/Somatória dos projetos com FE ano anterior – 1) x 100	COORDENAÇÃO DE PÓS-GRADUAÇÃO PPGSD / COORDENACAO DE PÓS-GRADUACAO PPGDIP			
Ação	Descrição	Valores Previstos					Realizado			Previsão Atualizada		Observações
		2020	2021	2022	2023	2024	2020	2021	2022	2023	2024	
1	Prover divulgações dos editais de fomento externo junto à comunidade acadêmica	1	1	1	1	1	1	1	1	1	1	Todos os editais devem ser divulgados todos os anos.

Indicador 4.3 do PDI	Descrição	Valores Previstos					Descrição	Cálculo				Gestor
		2020	2021	2022	2023	2024		[[Σ de pedidos depositados ano em curso/Σ de pedidos depositados ano anterior) – 1] x 100				
	Pedidos de proteção intelectual depositados	5%	5%	10%	10%	10%	Variação anual do número de pedidos de patentes depositados					AGINOVA
Meta do PDU	Aumentar o número de patentes ou softwares referente ao desenvolvimento de produtos e processos no PPGSD.	2	2	3	3	4	Número de patentes ou softwares referente ao desenvolvimento de produtos e processos no PPGSD.	Total de patentes ou softwares referente ao desenvolvimento de produtos e processos no PPGSD.				COORDENAÇÃO DE PÓS-GRADUAÇÃO PPGSD / COORDENACAO DE POS-GRADUACAO PPGSD
Ação	Descrição	Valores Previstos					Realizado			Previsão Atualizada		Observações
		2020	2021	2022	2023	2024	2020	2021	2022	2023	2024	
1	Realizar palestras, simpósios ou reuniões em parceria com a Aginova ou o INPI para estimular pesquisadores do PPGSD a realizarem pesquisas para desenvolvimento de produtos e processos tecnológicos	1	1	1	1	1	1	1	1	1	1	-
Meta do PDU	Aumentar o número de patentes ou softwares referente ao desenvolvimento de produtos e processos no PPGDIP	2	2	3	3	4	Número de patentes ou softwares referente ao desenvolvimento de produtos e processos no PPGDIP.	Total de patentes ou softwares referente ao desenvolvimento de produtos e processos no PPGDIP				COORDENAÇÃO DE PÓS-GRADUAÇÃO PPGSD / COORDENACAO DE POS-GRADUACAO PPGDIP
Ação	Descrição	Valores Previstos					Realizado			Previsão Atualizada		Observações
		2020	2021	2022	2023	2024	2020	2021	2022	2023	2024	
1	Realizar palestras, simpósios ou reuniões em parceria com a Aginova ou o INPI para estimular pesquisadores do PPGDIP a realizarem pesquisas para desenvolvimento de produtos e processos tecnológicos	1	1	1	1	1	1	1	1	1	1	-

Indicador 4.4 do PDI	Descrição	Valores Previstos					Descrição	Cálculo	Gestor			
		2020	2021	2022	2023	2024						
	Acordos e parcerias para Ciência, Tecnologia e Inovação em âmbito nacional e internacional	10%	10%	10%	10%	15%	Varição anual do número de instrumentos jurídicos que envolvem transferência de tecnologia e/ou conhecimento.	$[(\sum \text{de acordo e parcerias no ano em curso} / \sum \text{de acordos e parcerias no ano anterior}) - 1] \times 100$	AGINOVA			
Meta do PDU	Aumentar os acordos de cooperação, convênios, parcerias, cooperações, transferência ou licenciamento de tecnologia no âmbito nacional e internacional.	10%	10%	10%	10%	10%	-	-	COORDENAÇÃO DE PÓS-GRADUAÇÃO PPGSD / COORDENACAO DE POS-GRADUACAO PPGSD			
Ação	Descrição	Valores Previstos					Realizado			Previsão Atualizada		Observações
		2020	2021	2022	2023	2024	2020	2021	2022	2023	2024	
1	Realizar contatos com instituições nacionais e internacionais	10	10	10	10	10	0	1	1	2	2	Em razão da pandemia nos anos de 2020 e 2021 diminuí-se as tratativas. Pretende-se retomar nos próximos anos em conjunto com a PROPP e a AGINOVA.

Indicador 5.1 do PDI	Descrição	Valores Previstos					Descrição	Cálculo	Gestor			
		2020	2021	2022	2023	2024						
	Melhoria de infraestrutura física	40%	40%	50%	60%	70%	Aferir o atendimento de demandas por construção, reforma e revitalizações de acordo com plano anual.	(Σ edificações reformadas e ou revitalizadas/ Σ reformas e ou revitalizações planejadas) x 100	PROADI			
Meta do PDU	Prover o acompanhamento dos serviços de ampliação do Laboratório de Doenças Infecciosas e Parasitárias	1	1	-	-	-	Acompanhamento realizado.	Total de acompanhamentos realizados	Direção / FAMED / Direção / FAMED			
Ação	Descrição	Valores Previstos					Realizado			Previsão Atualizada		Observações
		2020	2021	2022	2023	2024	2020	2021	2022	2023	2024	
1	Acompanhar a execução dos empenhos financeiros relativos aos serviços de ampliação do LabDIP.	1	1	-	-	-	1	1	-	-	-	-

Indicador 5.1 do PDI	Descrição	Valores Previstos					Descrição	Cálculo	Gestor			
		2020	2021	2022	2023	2024						
	Melhoria de infraestrutura física	40%	40%	50%	60%	70%	Aferir o atendimento de demandas por construção, reforma e revitalizações de acordo com plano anual.	(Σ edificações reformadas e ou revitalizadas/ Σ reformas e ou revitalizações planejadas) x 100	PROADI			
Meta do PDU	Prover o acompanhamento dos serviços de manutenção na infraestrutura predial iniciada em 2018 (bloco IX).	1	-	-	-	-	Acompanhamento realizado.	Total de acompanhamentos realizados	Direção / FAMED / Direção / FAMED			
Ação	Descrição	Valores Previstos					Realizado			Previsão Atualizada		Observações
		2020	2021	2022	2023	2024	2020	2021	2022	2023	2024	
1	Acompanhar a execução dos empenhos financeiros relativos aos serviços de manutenção na Famed bloco IX.	1	-	-	-	-	1	-	-	-	-	-

Indicador 5.3 do PDI	Descrição	Valores Previstos					Descrição	Cálculo	Gestor			
		2020	2021	2022	2023	2024						
	Melhoria em Tecnologia da Informação e serviços digitais	70%	75%	80%	85%	85%	Nível de conclusão das metas do Plano Diretor de Tecnologia da Informação e Comunicação (PDTIC)	(Taxa de metas realizadas PDTIC no ano / total de metas previstas no PDTIC no ano) x 100	AGETIC			
Meta do PDU	Estruturar o Laboratório de Informática no prédio novo da FAMED, após conclusão da obra	1	-	-	-	-	Estruturação realizada	Total de estruturações realizadas	Direção / FAMED / Direção / FAMED			
Ação	Descrição	Valores Previstos					Realizado			Previsão Atualizada		Observações
		2020	2021	2022	2023	2024	2020	2021	2022	2023	2024	
1	Adquirir computadores para estruturar o Laboratório	12	-	-	-	-	12	-	-	-	-	-

Objetivo 6 do PDI	Descrição	Valores Previstos					Descrição	Cálculo		Gestor		
		2020	2021	2022	2023	2024		Não se aplica				
	Objetivo do PDI: fortalecer o desenvolvimento pessoal em ambiente acolhedor	Não se aplica					Não se aplica	Não se aplica		Não se aplica		
Meta do PDU	Ampliar o quantitativo de alunos atendidos pelo Serviço de Apoio ao Estudante de Medicina - SOEMED/FAMED	-%	1%	2%	3%	4%	Quantitativo ampliado	Total alunos atendidos ano corrente/total alunos atendidos ano anterior X 100		Direção / Coordenação / Docentes / Técnicos - FAMED / Direção / Coordenação / Docentes / Técnicos - FAMED		
Ação	Descrição	Valores Previstos					Realizado			Previsão Atualizada		Observações
		2020	2021	2022	2023	2024	2020	2021	2022	2023	2024	
1	Criar e implantar grupo de apoio psicoeducacional	-	1	1	1	1	-	1	0	0	0	As ações do Serviço de Apoio ao Estudante de Medicina - SOEMED/FAMED - foram temporariamente suspensas, sem previsão de retorno, devido à falta de recursos humanos para atendimento das demandas.
Meta do PDU	Taxa de qualificação dos servidores técnicos-administrativos	-%	-%	5%	5%	10%	Taxa de qualificação dos servidores técnicos-administrativos			Total de servidores qualificados no ano corrente/total de servidores qualificados no ano anterior x 100		Direção / Coordenação / Docentes FAMED / FAMED
Ação	Descrição	Valores Previstos					Realizado			Previsão Atualizada		Observações
		2020	2021	2022	2023	2024	2020	2021	2022	2023	2024	
1	Aumentar a taxa de técnicos administrativos com título de pós-graduação em nível de mestrado.	-	-	5%	5%	10%	-	-	5%	5%	10%	-
2	Aumentar a taxa de técnicos administrativos com título de pós-graduação em nível de doutorado.	-	-	5%	5%	10%	-	-	5%	5%	10%	-